

1 | Personas ocupadas en Actividades de alojamiento y de servicio de comidas (miles de personas), Trimestre NDE 2017

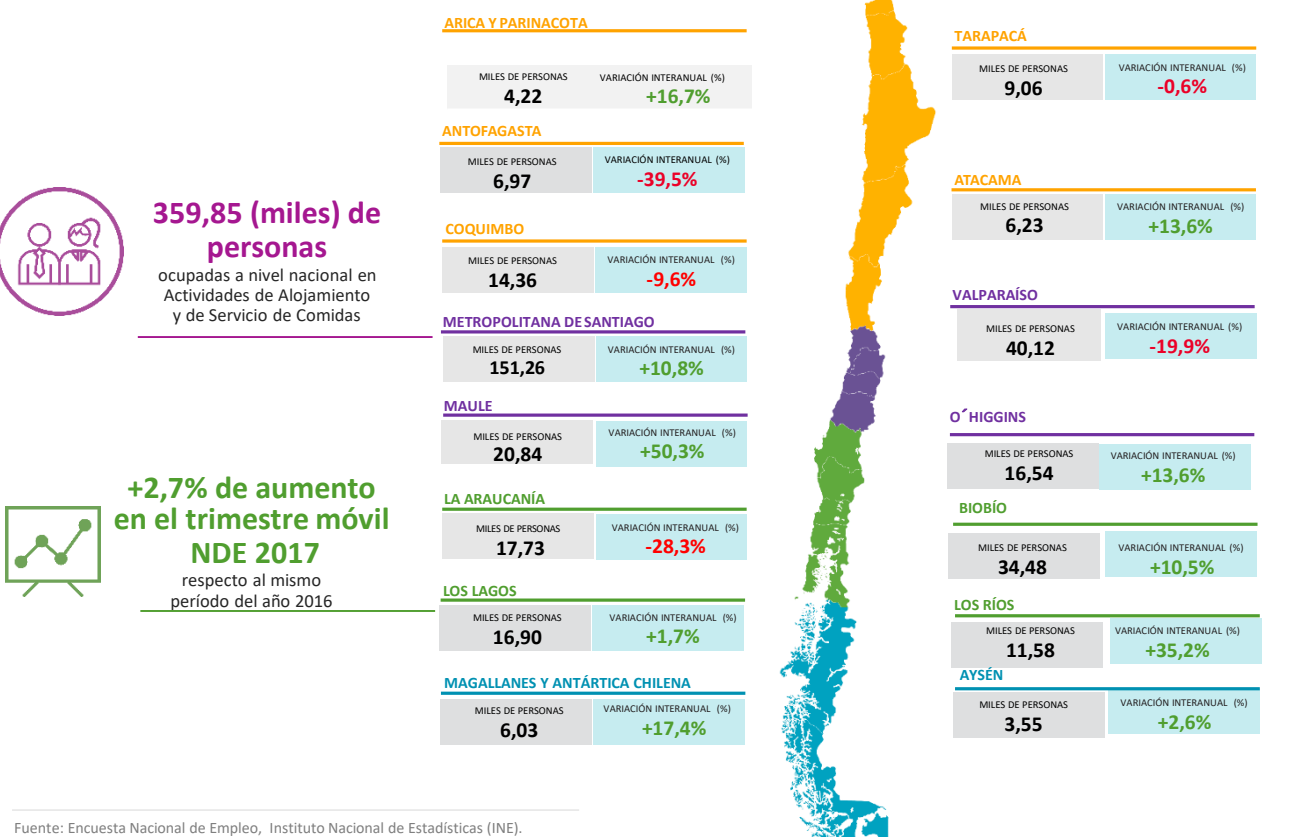

359,85 (miles) de personas ocupadas a nivel nacional en Actividades de Alojamiento y de Servicio de Comidas

+2,7% de aumento en el trimestre móvil NDE 2017 respecto al mismo periodo del año 2016

Fuente: Encuesta Nacional de Empleo, Instituto Nacional de Estadísticas (INE).
 NDE: Noviembre – Diciembre – Enero
 Nota: Variación interanual compara trimestre móvil NDE 2017 con trimestre NDE 2016.

2 | Ingreso imponible promedio para cotizantes de Hoteles y Restaurantes, Diciembre 2017

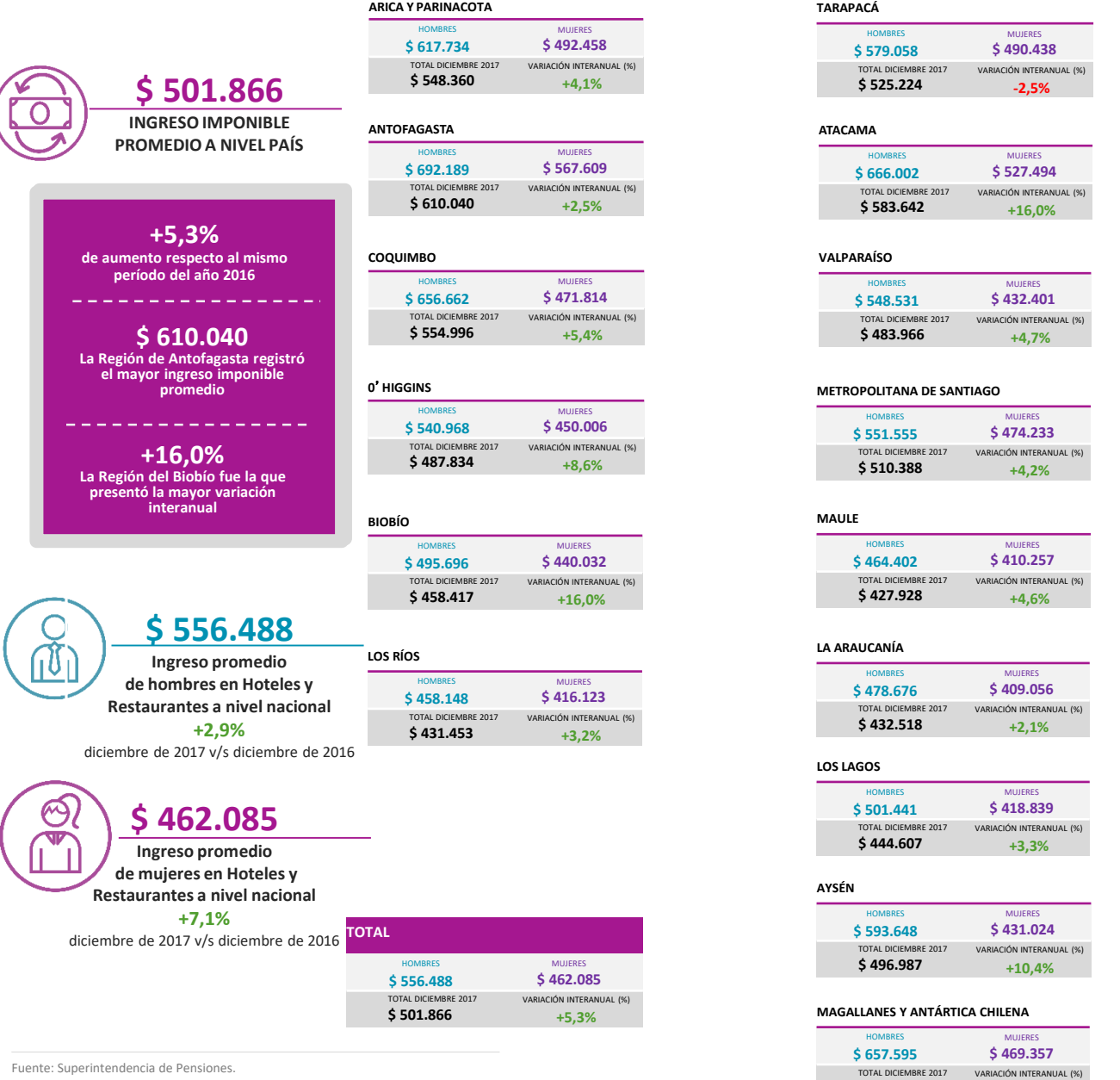

Fuente: Superintendencia de Pensiones.
 Nota : Calculado en base a los cotizantes según su remuneración imponible con tope máximo de UF 75,7.
 Nota : Variación interanual compara diciembre de 2017 con diciembre de 2016.

3 | Índice de Remuneraciones (IR) de Actividades de alojamiento y servicio de comidas, Enero 2018

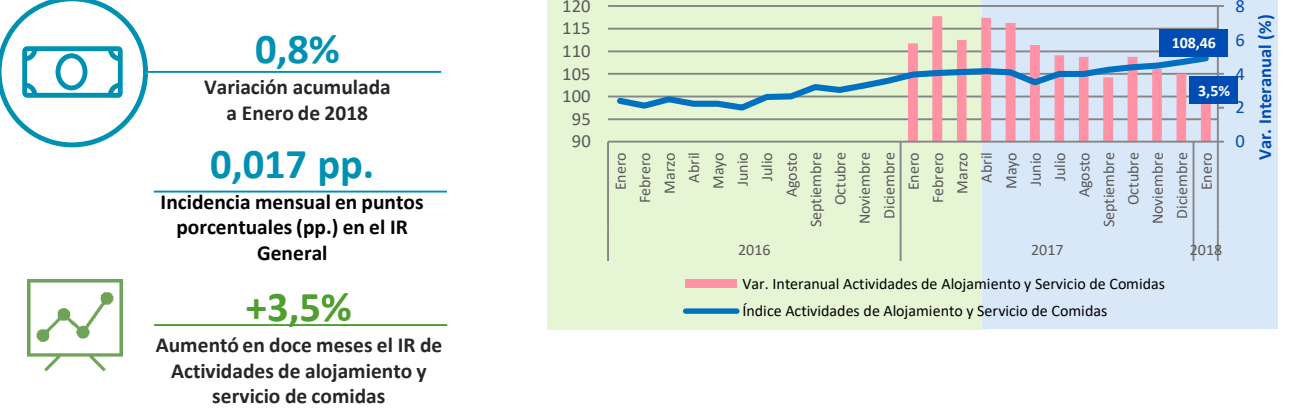

Fuente: Índice de Remuneraciones, Instituto Nacional de Estadísticas (INE). Nota: CIU4.CL 2012/ Las cifras de enero 2016 a junio 2017 son referenciales, al igual que la variación a doce meses.

4 | Índice de Precios al Consumidor (IPC) a nivel de productos relacionados con turismo, Enero 2018

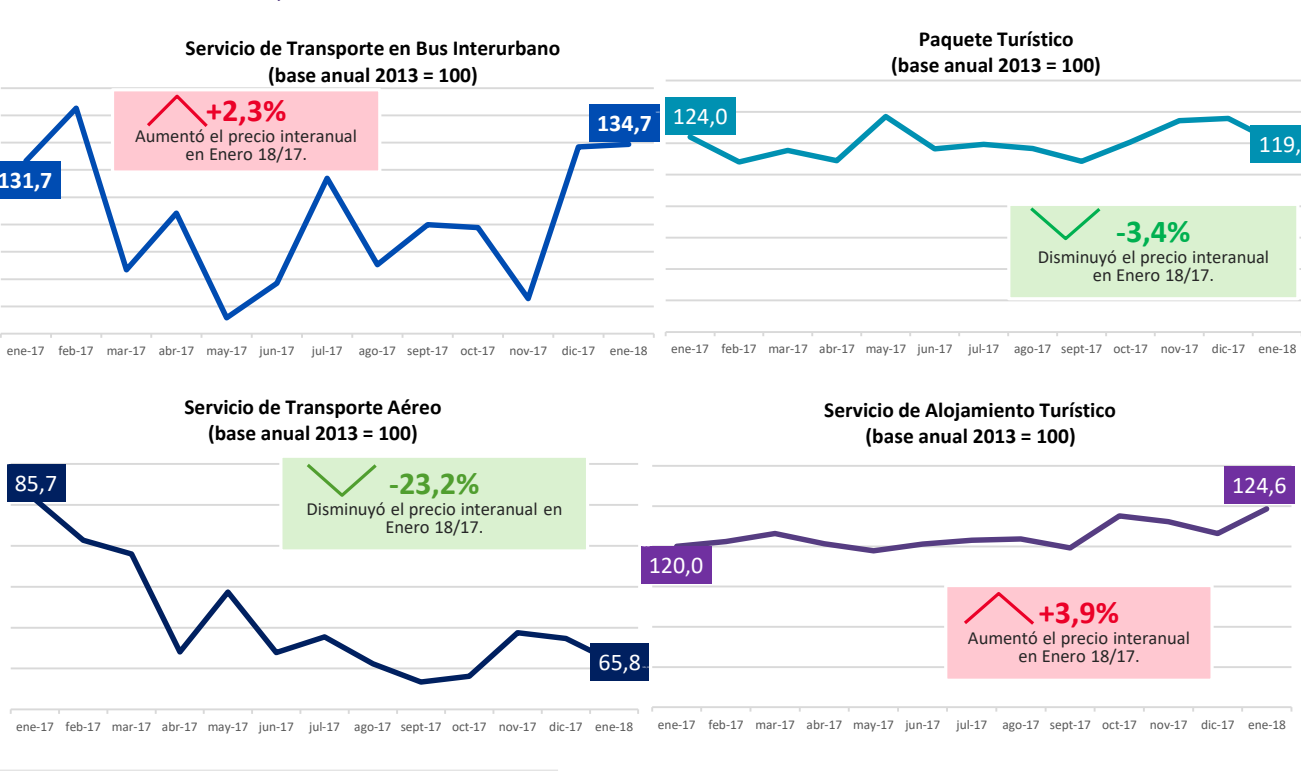

Fuente: Índice de Precios al Consumidor, Instituto Nacional de Estadísticas (INE).

5 | Índice de Ventas de Servicios, Enero 2018

5.1 | Actividades de alojamiento y de servicio de comidas

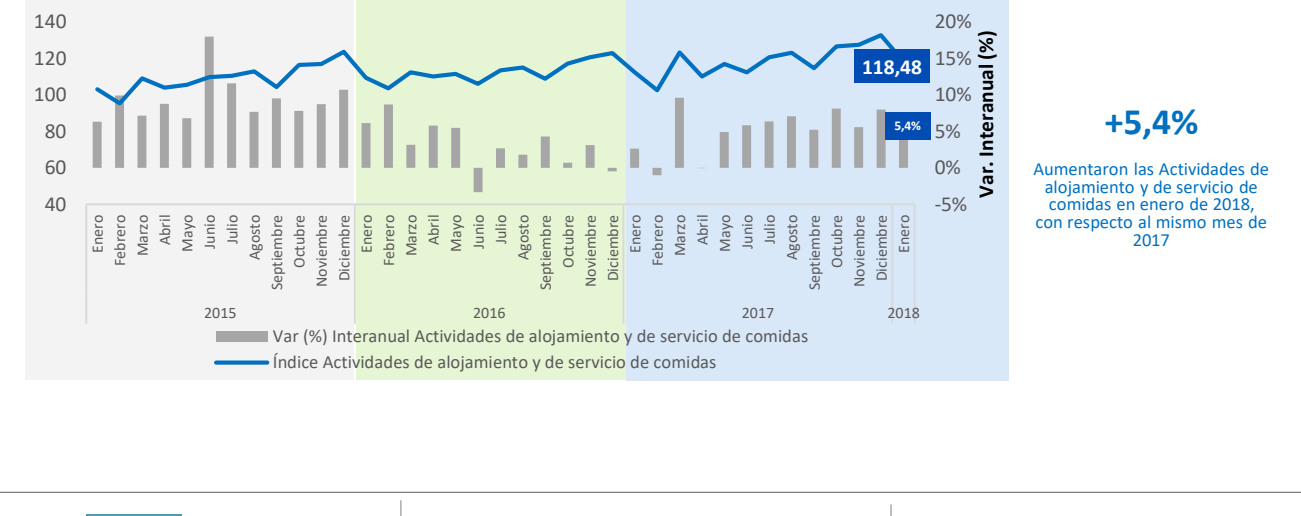

+0,4% Subieron en doce meses las ventas de las Actividades de alojamiento para estancias cortas

+5,6% Aumentaron interanualmente las ventas de las Actividades de restaurantes y de servicio móvil de comidas

+9,2% Aumentaron en doce meses las ventas de Suministro de comidas por encargo y otras actividades de servicio de comidas

5.2 | Actividades artísticas, de entretenimiento y recreativas

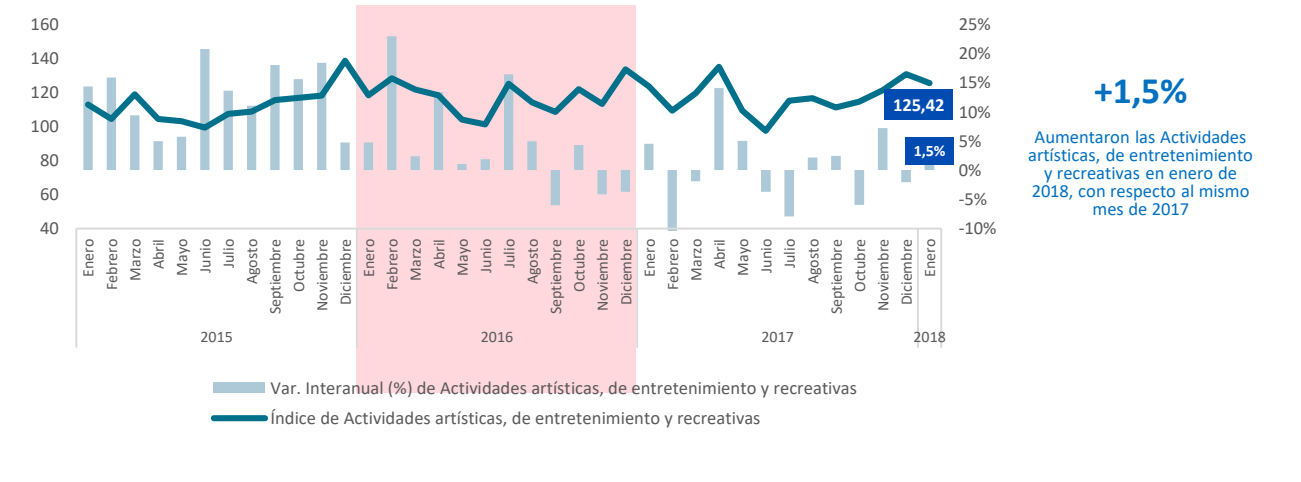

+16,4% Aumentaron en doce meses las ventas de las Actividades creativas, artísticas y de entretenimiento.

-0,6% Decrecieron interanualmente las ventas de las Actividades de juegos de azar y apuestas.

-2,1% Disminuyeron en doce meses las ventas de las Actividades deportivas, de esparcimiento y recreativas.