



Universidad de Concepción



Turismo sustentable en Áreas Protegidas para el desarrollo local

Mariela C. Núñez Ávila^{1,2,3} y Javier Ancapan^{3,4}

¹Depto. Manejo de bosques y medio ambiente, Facultad de Ciencias Forestales, Universidad de Concepción; ² Instituto de Ecología y Biodiversidad; ³ ASI Conserva Chile A.G.; ⁴ Asociación de Parque Indígenas de Mapulahuai



PARQUE NACIONAL BOSQUE FRAY JORGE



Pliscoff y Fuentes, 2011

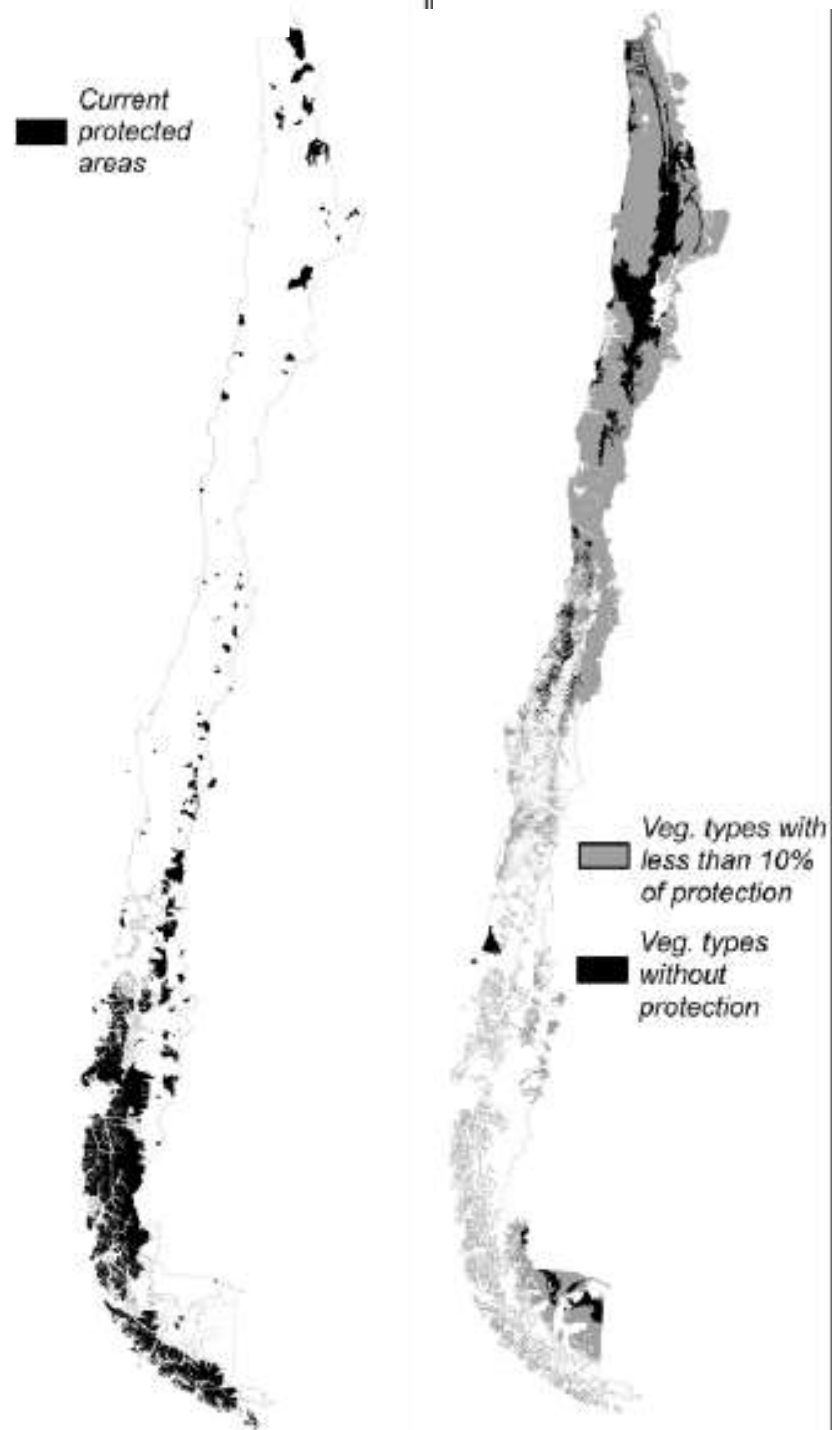

Área Protegida Privada

“una porción de tierra de cualquier tamaño que i) está gestionada con el fin primordial de conservar la biodiversidad; ii) está protegida con o sin reconocimiento formal del gobierno, y iii) está gestionada por, o a través de, personas individuales, comunidades, corporaciones u organizaciones no gubernamentales”.

Langholz y Krug (2003)



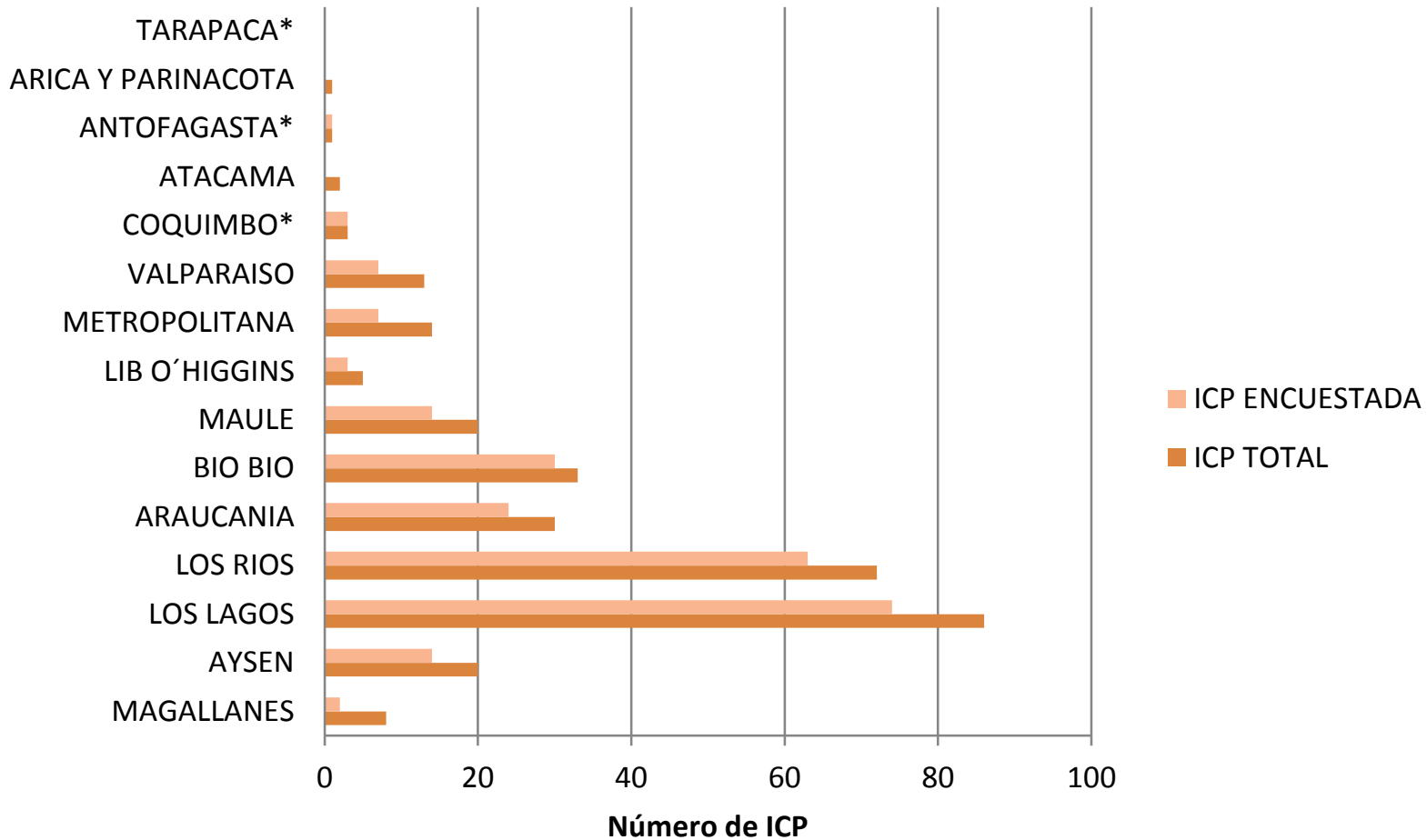

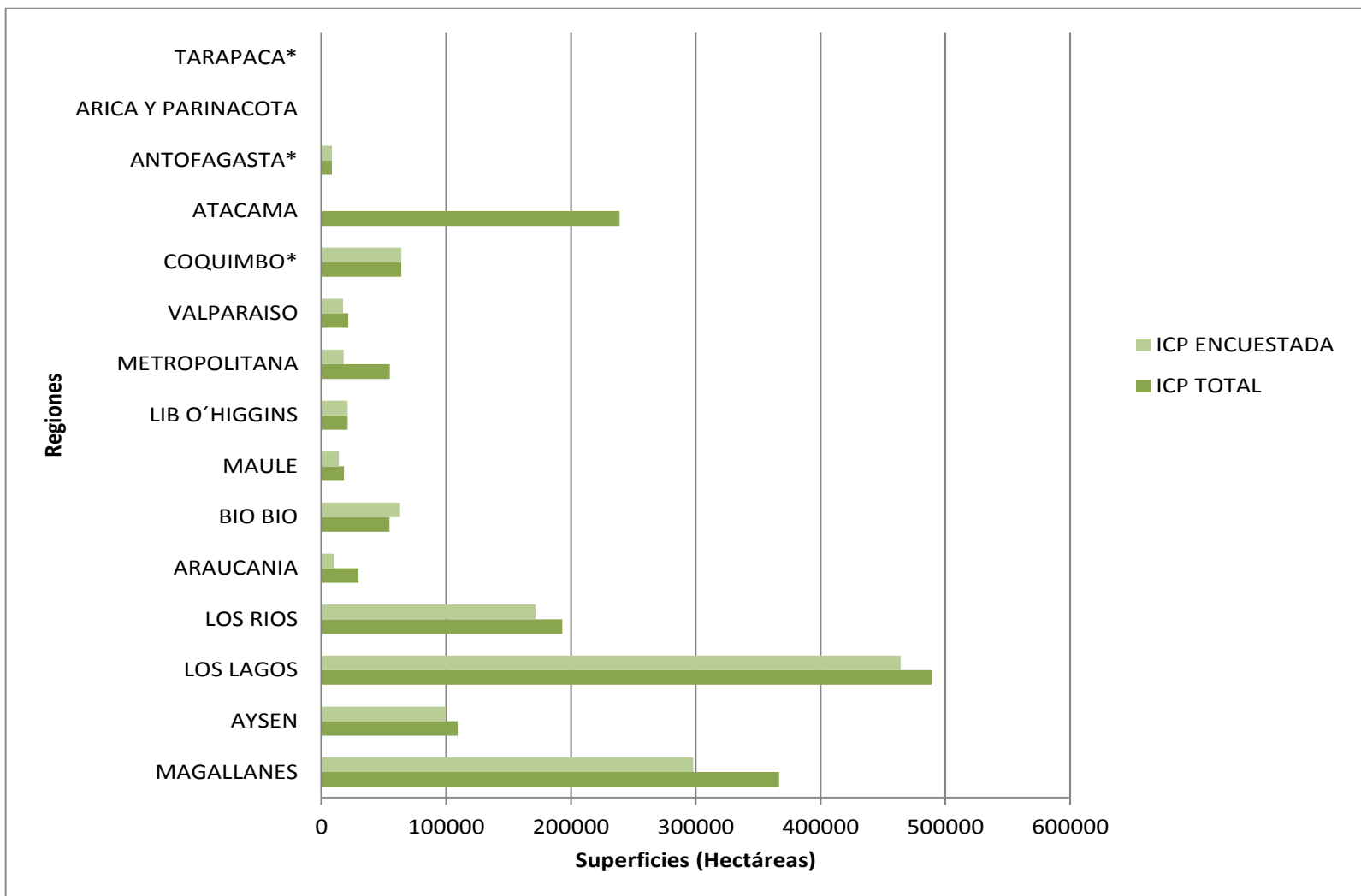

100000 150000 200000 250000 300000

Coberturas y/o usos de suelo en la Región del Biobío año 2011



5980000
5910000
5840000
5770000
5700000

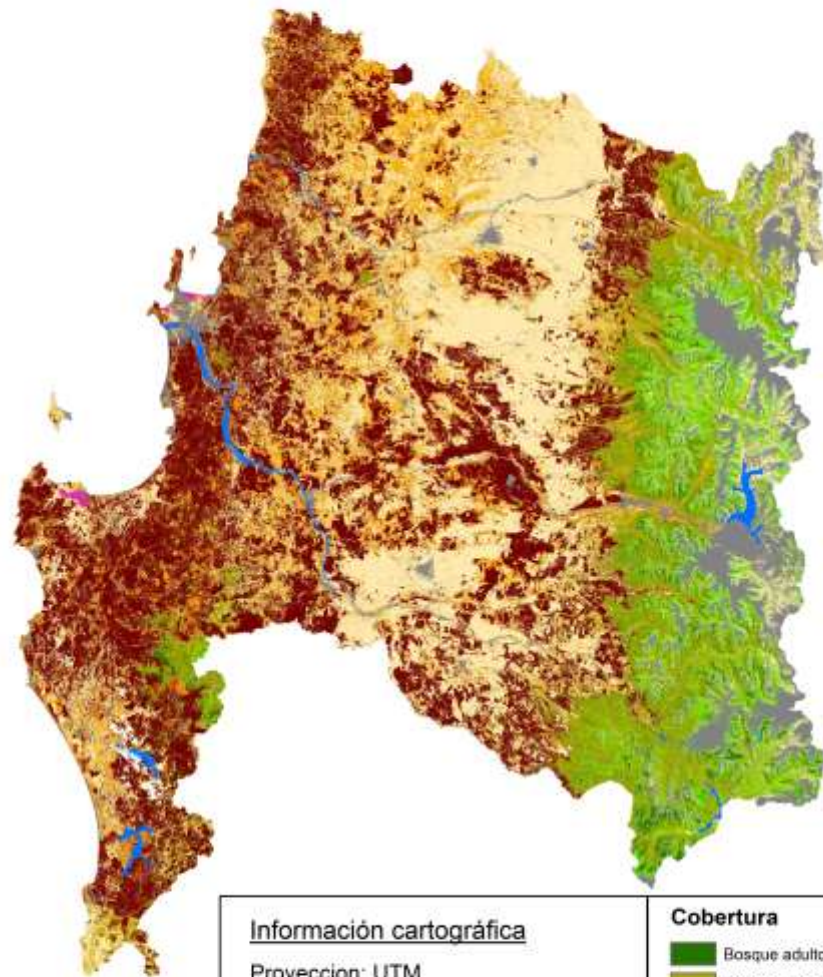

5980000
5910000
5840000
5770000
5700000

Información cartográfica

Proyección: UTM
Datum: WGS-84
Huso: 19 Sur



Cobertura

- Bosque adulto
- Bosque secundario
- Bosque achaparrado
- Matorral
- Plantación forestal
- Agrícola/praderas
- Cuerpos de agua
- Humedales
- Otros usos



100000 150000 200000 250000 300000



INICIATIVAS DE CONSERVACION PRIVADAS
Región del Bio-Bío

Legenda

- Iniciativas de Conservación Privadas
- Sitios Prioritarios
- Áreas Protegidas
 - Amcp
 - Bienes Nacionales Protegidos
 - SNASPE
 - Santuario de la Naturaleza
 - Sitio RAMSAR
- Limite Internacional
- Limite Regional
- Línea de Costa
- Red vial
 - Pavimento
 - Ripio
 - Tierra
 - Ciudades

Datos Cartográficos
Datum : WGS 84
Proyección : UTM, Huso 19 Sur.

Número de ICPs por rango de tamaños en escala logarítmica: 187
ICP con rangos de tamaños entre 1 y 1000 ha (77% del total)

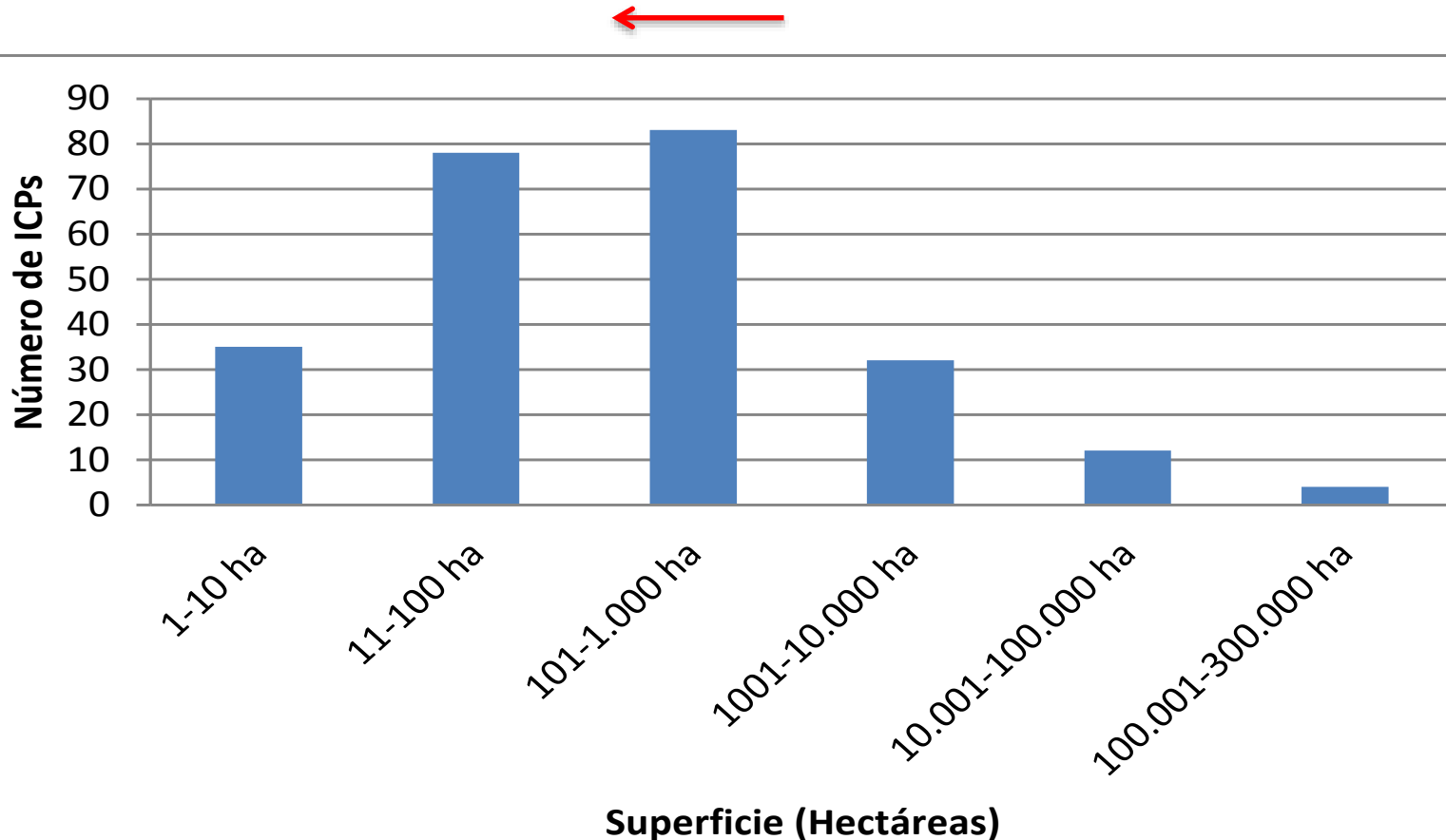

5 ICP con > de 100.000 ha (1.044.655 ha): Reserva Biológica Huilo-Huilo, Parque Tantauco, CA Diaguita los Huascoaltinos, Parque Pumalin y Parque Karukinka

Número de ICPs para superficies <1000 hectáreas. Un 60% corresponden a propiedades <200 ha.

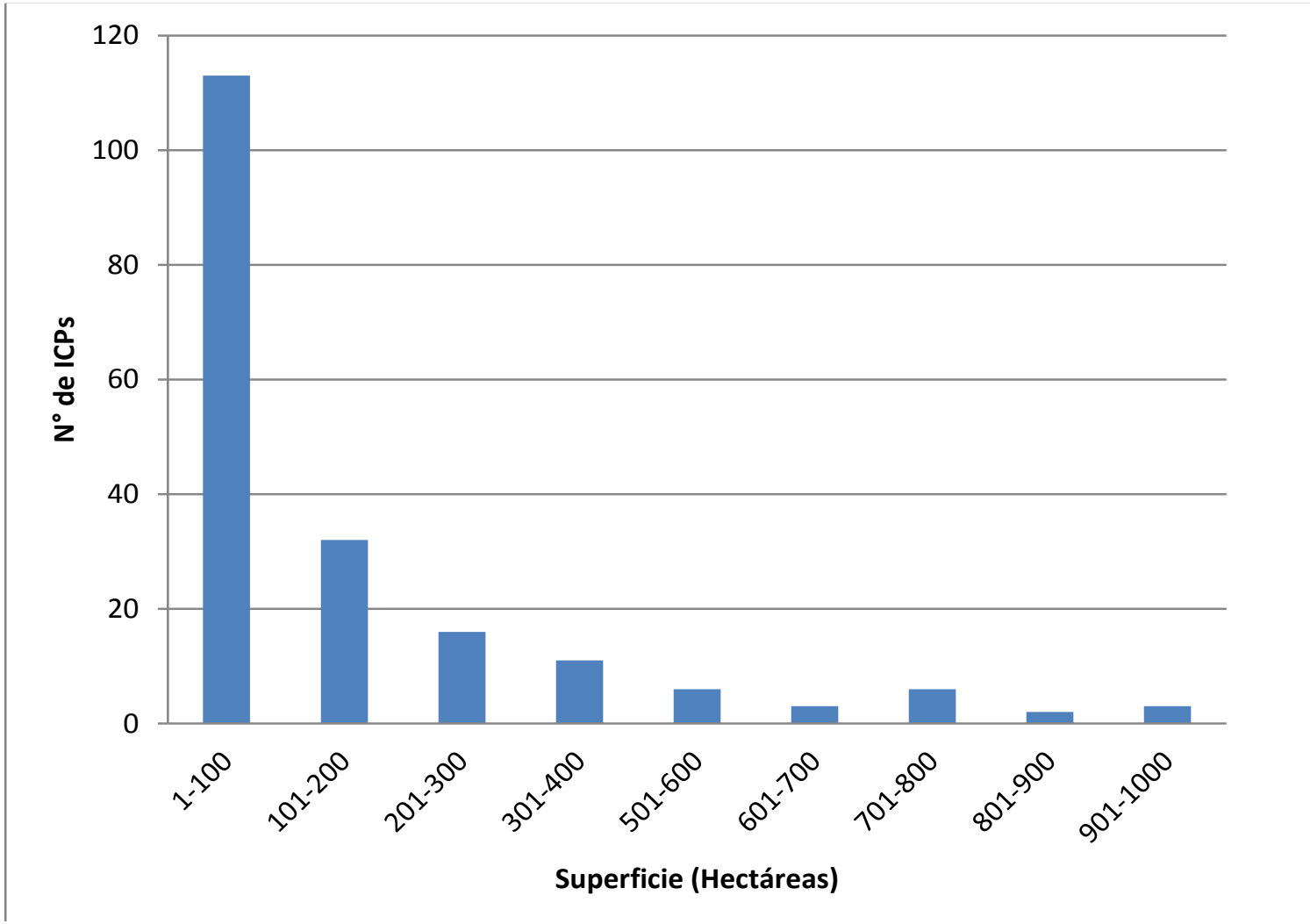

Tipo de propiedad de la Tierra (**53% son personas naturales**) y un 83% son administradas por los mismos propietarios y un 95% tiene regularizada la propiedad de la tierra.

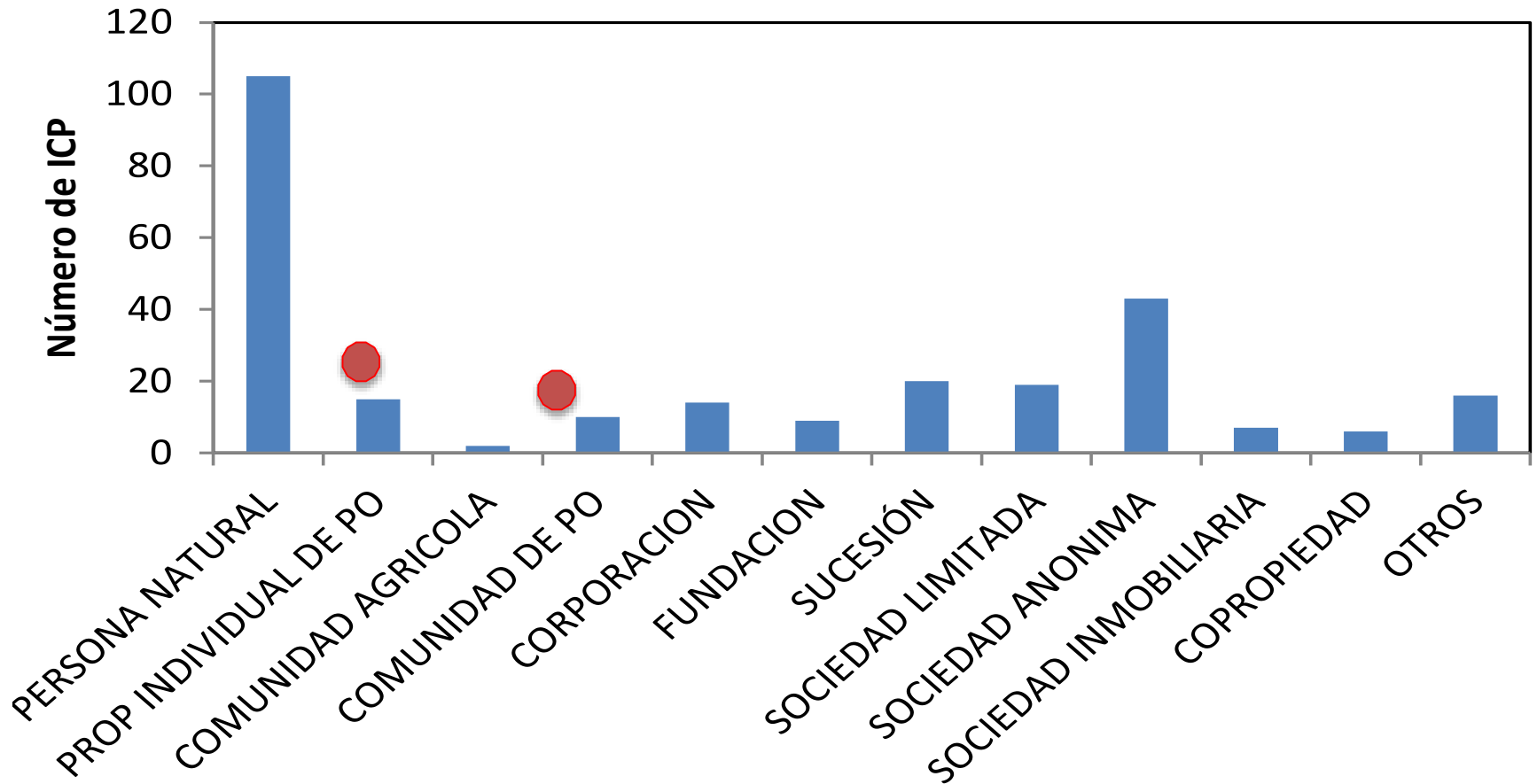



Existencia de un programa o plan de manejo (n=242).
Sumado los NO+NS= 63%

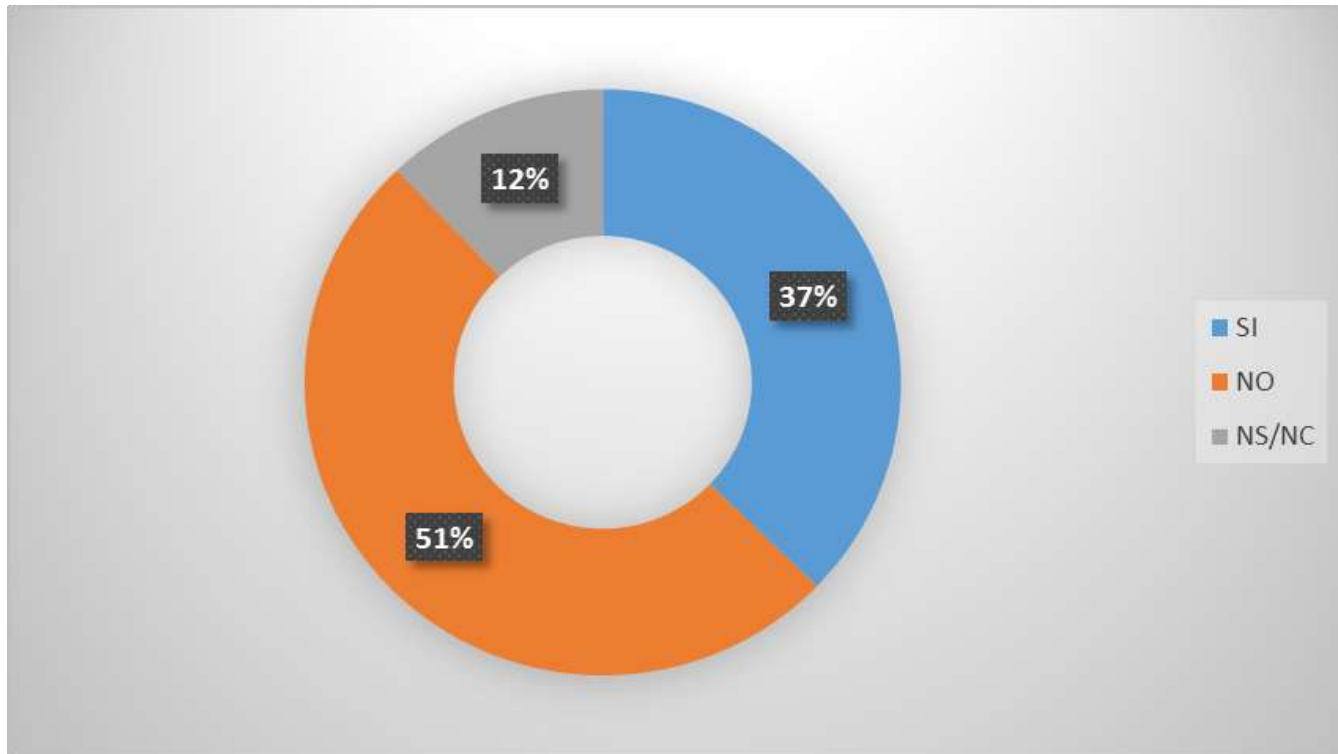

Financiamiento del POA (50% con menos de 500 UF y un 24% con menos de 50 UF anuales). Uno de cada 4 funciona con menos de 1 millón anual.

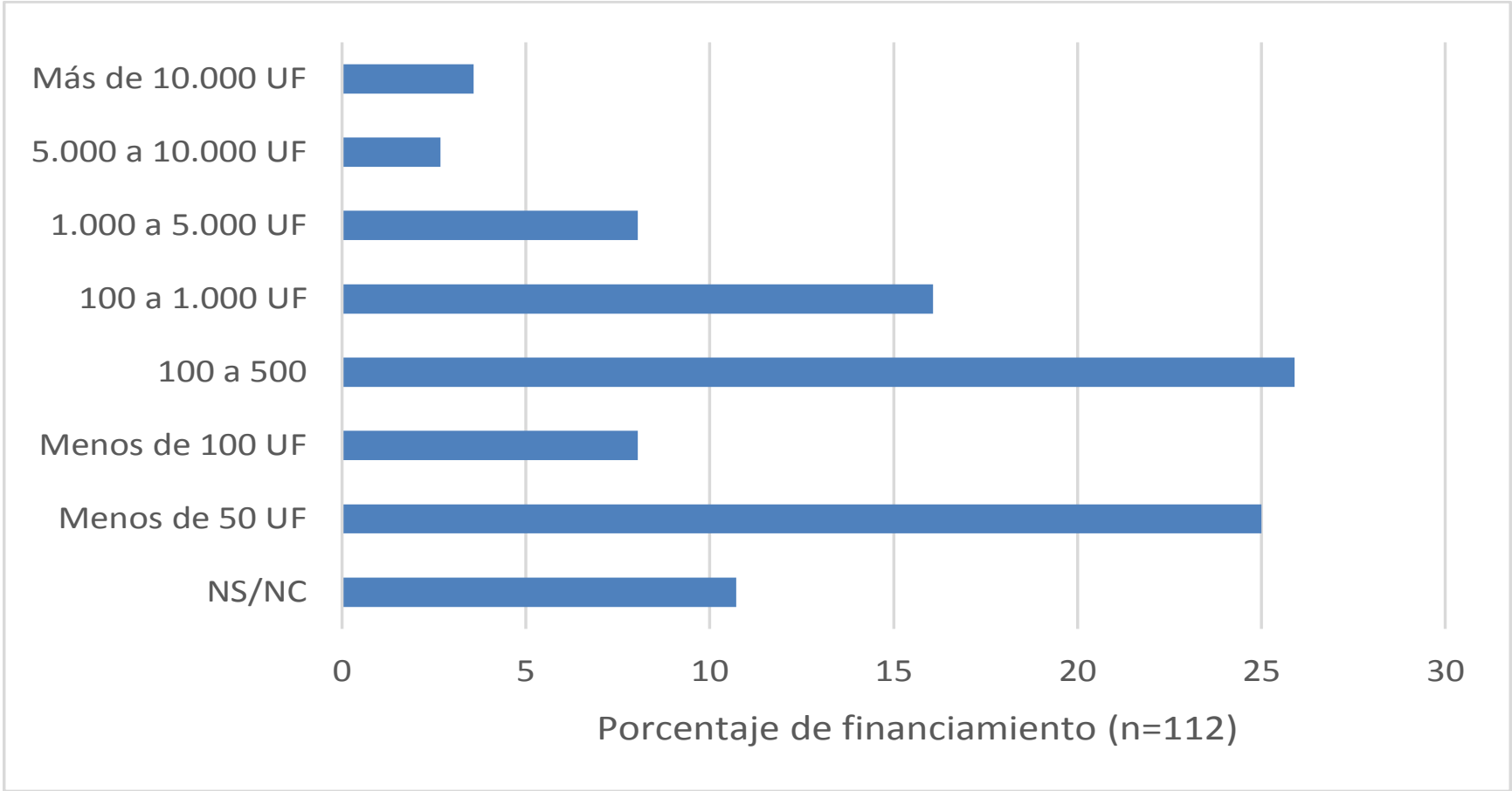

Porcentaje para las actividades generadoras de ingresos (n=112).

Descripción	1era	2da	3era
1.Explotación forestal de bosques nativos	2	0	0
2.Explotación forestal de plantaciones exóticas	2	0	0
3.Agricultura y fruticultura	2	4	2
4.Ganadería extensiva	4	1	0
5.Ganadería intensiva, lechería	2	0	0
6.Desarrollo inmobiliario	3	1	0
7.Actividades turísticas intensivas	2	0	0
8.Actividades turísticas de bajo impacto	22	7	2
9.Actividades educativas o de capacitación	3	15	4
10.Captura de carbono y otros servicios ecosistémicos	1	1	1
11.Productos forestales no maderables	0	0	2
12.Fondos concursables nacionales (públicos o privados)	4	7	7
13.Fondos concursables internacionales	2	3	0
14.Donaciones	4	4	1
15.Cuotas de los socios	4	1	4
16.Otras	14	2	3
17. NS/NC	30	55	76



¿Que estamos haciendo?



Plan Nacional de Desarrollo Turístico Sustentable

Chile 



PRESIDE

Oscar Santelices

- PÚBLICOS**
1. CORFO
 2. Subsecretaría de Turismo
 3. SERNATUR
 4. MOP
 5. CONAF
 6. SERCOTEC
 7. SENCE
 8. PROCHILE
 9. CONADI
 10. SUBDERE
 11. SERNAM
 12. INDAP
 13. CNCA
 14. Ministerio del Medio Ambiente
 15. Fundación Imagen País
 16. Ministerio Desarrollo Social

PRIVADOS

1. FEDETUR
2. Hoteleros de Chile AG
3. ACHET AG
4. ACHIGA AG
5. ACHILA AG
6. Chile SerTur AG

CONSEJO DIRECTIVO GOBERNANZA

ACADEMIA

1. SOCIETUR (Académicos del ámbito turístico de 12 institución de educación superior)

COMUNIDAD

1. Así Conserva Chile AG (Más de 30 áreas protegidas privadas y comunidades)
2. Travolution.org (Red que trabaja para fomentar el desarrollo sostenible de comunidades y viajeros).

Ecosistemas naturales en nuestras Áreas Protegidas



Existen habitantes “humanos”



Otros Habitantes “no humanos”



Carreteras hechas por “humanos” que afectan a los “no humanos”



Diversos actores sociales, relaciones humanas y “no humanas” en los territorios



Sustentabilidad

Uso de los recursos naturales para satisfacer las necesidades de la sociedad sin comprometer la provisión para las futuras generaciones

(WCED-World Commission on Environment and Development- 1987)

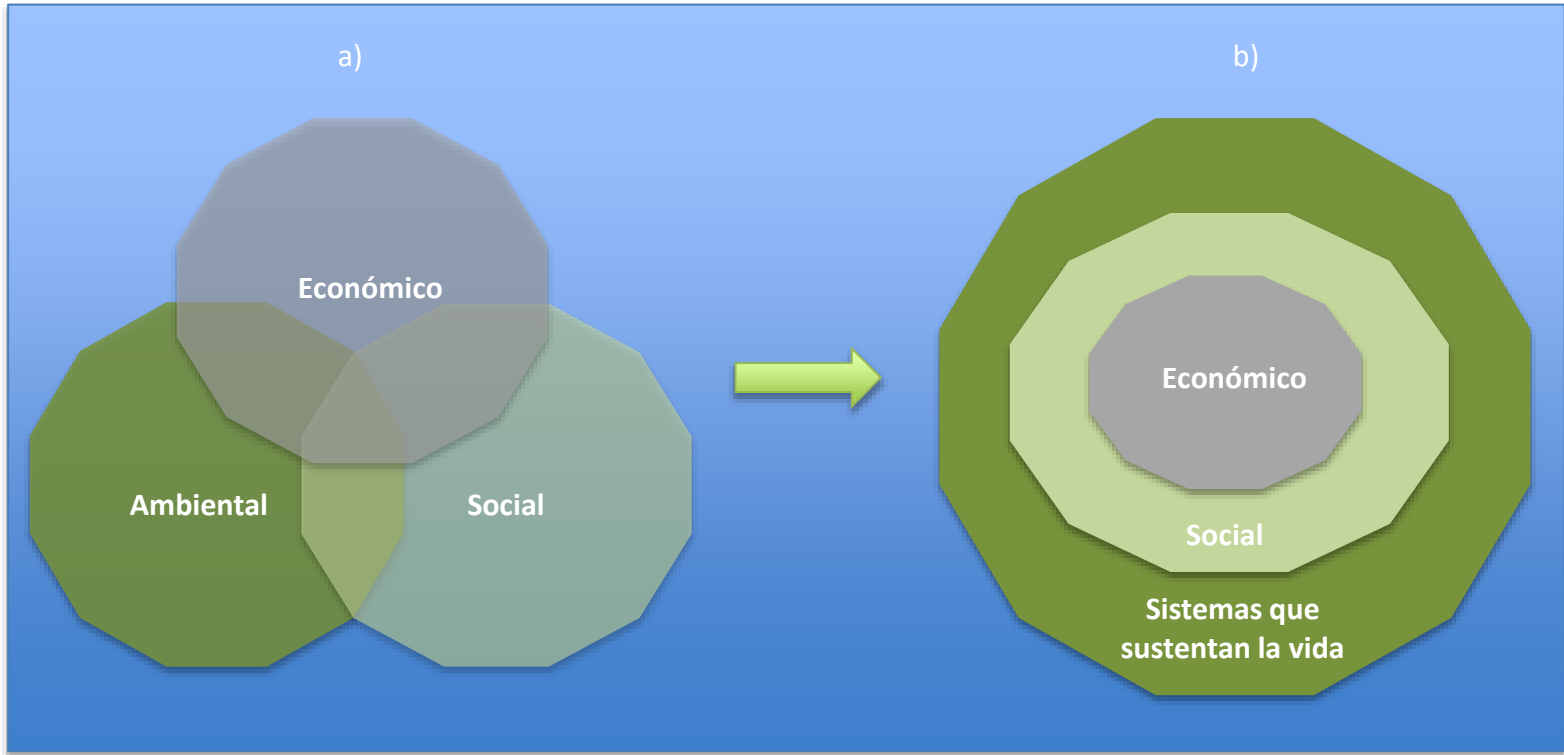

SISTEMAS SOCIOECOLÓGICOS

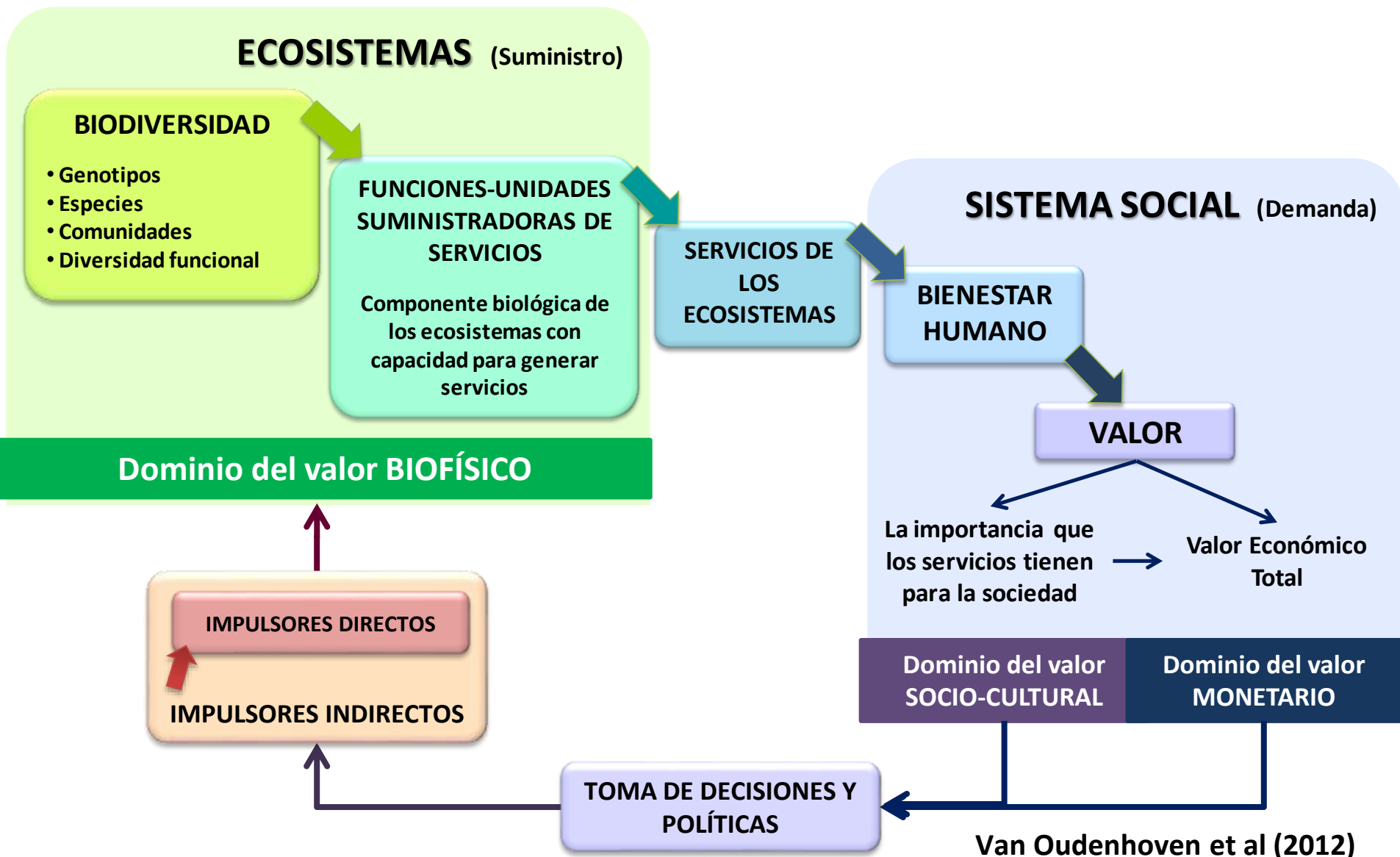

Gestión y Manejo

Situación Actual



Situación Deseada

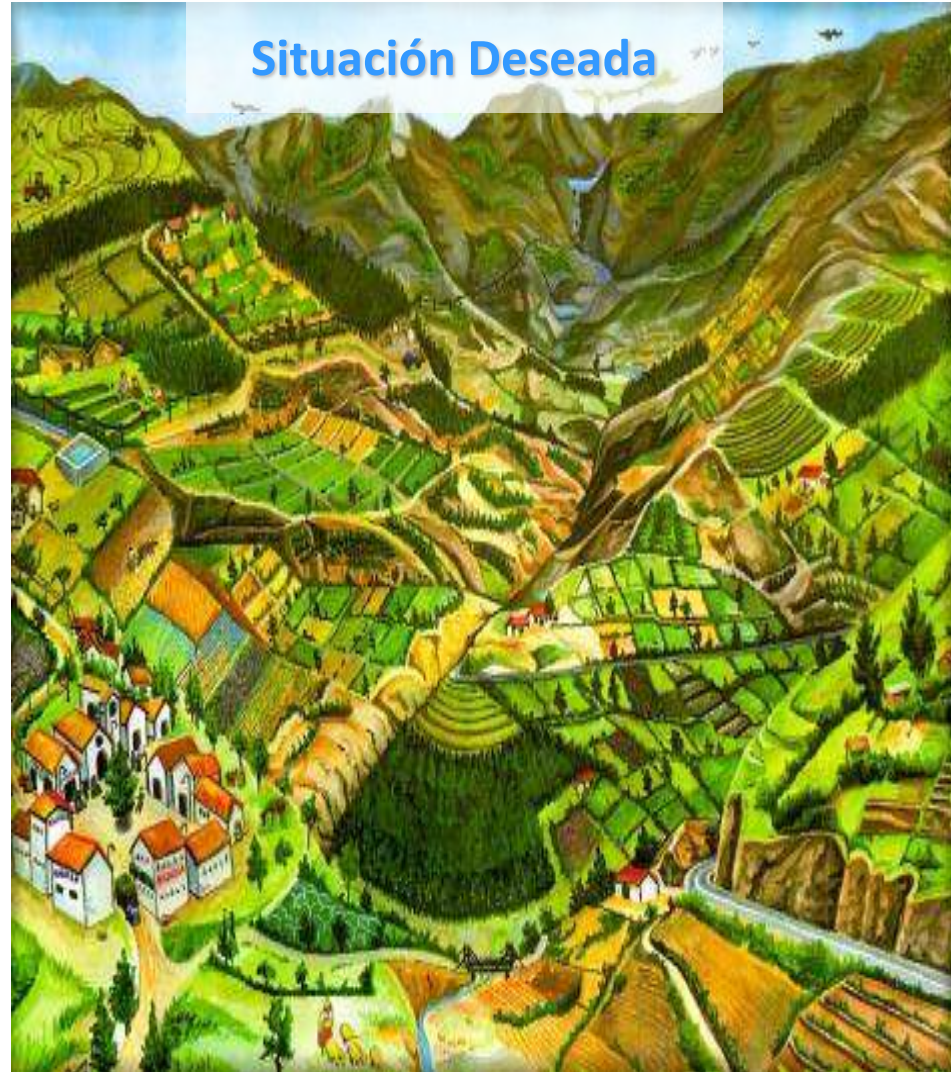

Planificación Estratégica

Definición de Términos

Valores

Reglas maestras que rigen nuestro comportamiento. Es el sistema de creencias de una organización.

Misión

Razón perenne de la existencia de una organización. Es un propósito tan grande, que nunca termina de alcanzarse...

Ejemplo: "Expandir la capacidad del hombre para explorar los cielos"
Misión de la NASA

↑
No cambia y no se completa

↓
Se consigue y cambia

Imagen específica de un futuro deseado. Se expresa en tiempo presente.

Visión

Conjunto de acciones que nos llevan a la Visión. Es un mapa de carretera. Puede haber varias estrategias

Estrategia

Descripción de resultados deseados en cada etapa de la estrategia

Metas Objetivos

Es el "Cómo" llegar a los objetivos

Acciones Tareas

Ciudadanía Empoderada



GRÁFICO 1: EL CLUSTER TURÍSTICO



Cristina Varisco: Sistema Productivo Turístico y Desarrollo Local
Ciencias Sociales Online, julio 2007, Vol. IV, No. 2 (15-36)
Universidad de Viña del Mar-Chile

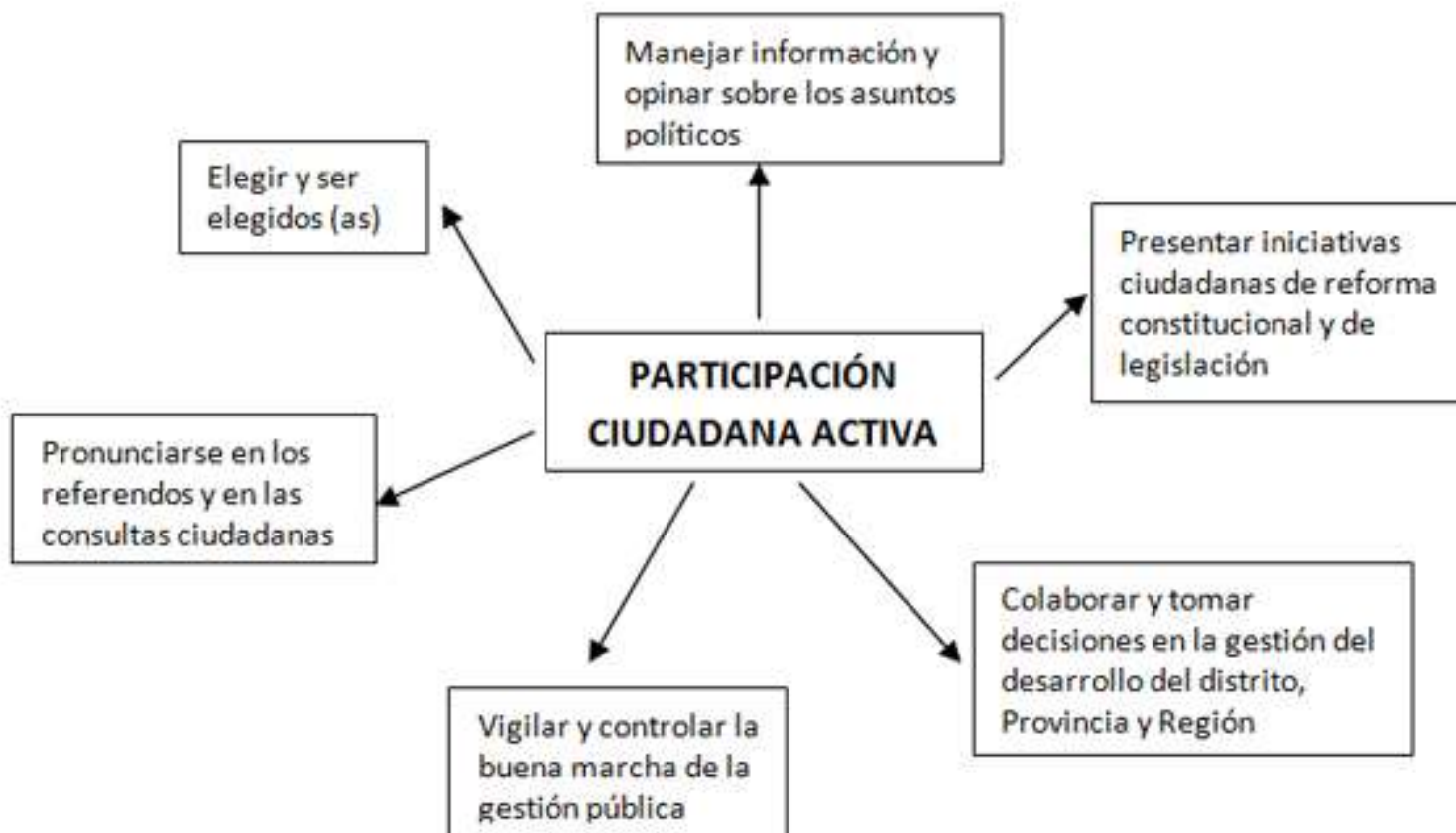
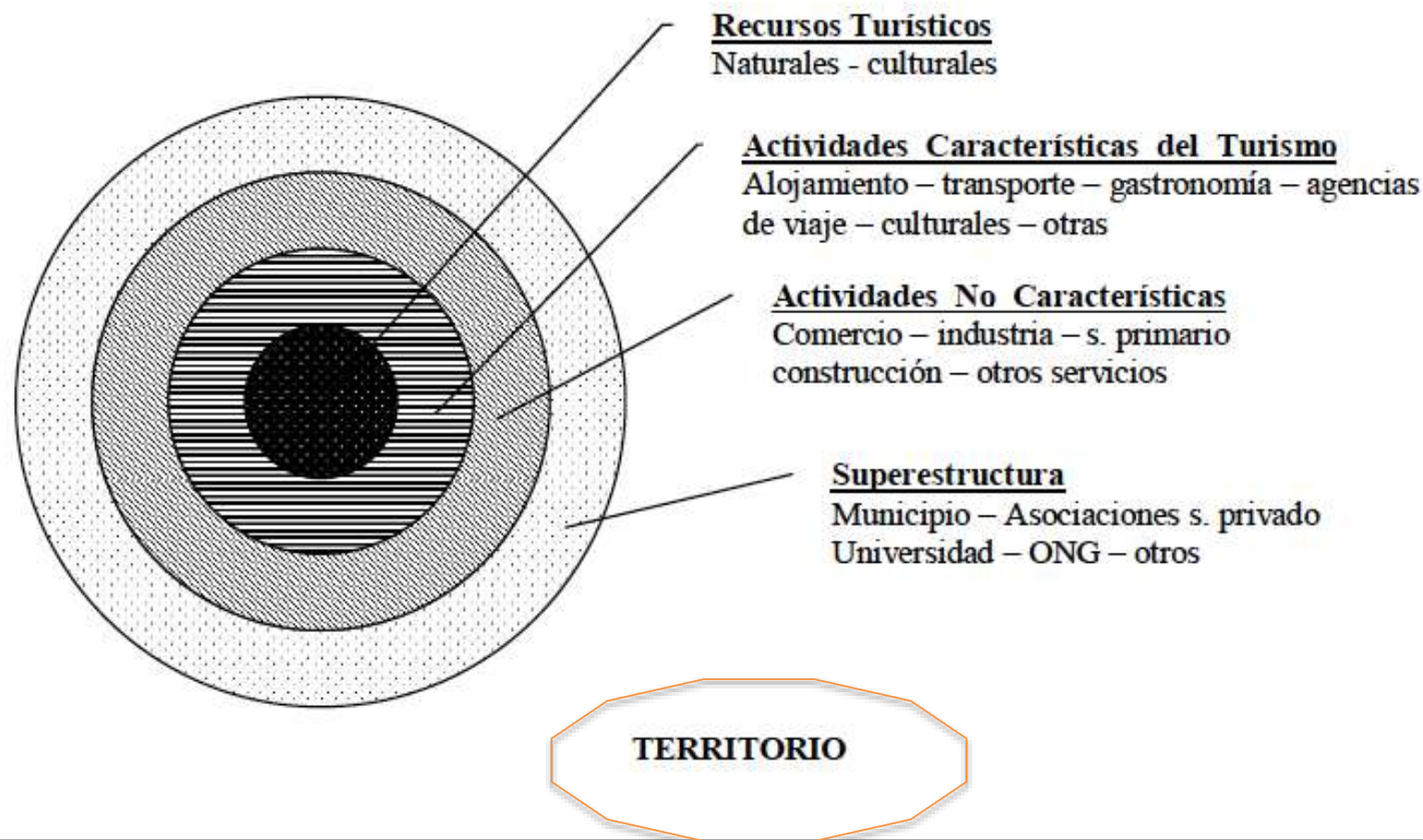

**NODO: Emprendimientos Sustentables en
Áreas Protegidas Privadas**

**Bienes Públicos: Plataforma de
comercialización de turismo en APP**

Proyecto apoyado por

CORFO
sueña emprende crece



Reservas Naturales

Turismo & Conservación



www.reservasnaturales.cl

Programas de Turismo Sustentable en Reservas Naturales

Social

Feria Costumbrista Mapuche en Elicura



▶ Leer más...

Cascada de las Ánimas: Donde el cielo se junta con la Tierra



▶ Leer más...

Trekking de Voluntariado en el Territorio Huilliche de Mapu Lahual



▶ Leer más...

Descubre la Selva Valdiviana



▶ Leer más...



Reservas Naturales Chile

Me gusta Te gusta esto.

Expedición de trekking de voluntariado a Mapu Lahual del 2015.
<http://www.reservasnaturales.cl/.../territorio-indigena-mapu-...>



Compartir · 7 1



Reservas Naturales Chile ha compartido el evento de Cristobal Rene

A ti y 1196 personas más os gusta Reservas Naturales Chile.



Plug-in social de Facebook.



Mapas



Geoportal

Aquí puedes explorar las Reservas Naturales y sus alrededores, en base a cartografía. Encontrarás mucha información complementaria sobre ecorregiones, límite de iniciativas de conservación, senderos, atractivos y servicios cercanos. También tendrás a tu disposición una serie de extensiones que te permitirán, entre otras cosas, calcular áreas, distancias y encontrar rutas entre dos puntos conocidos que luego podrás

descargar directamente a tu GPS.

Instrucciones de uso

Capas de información

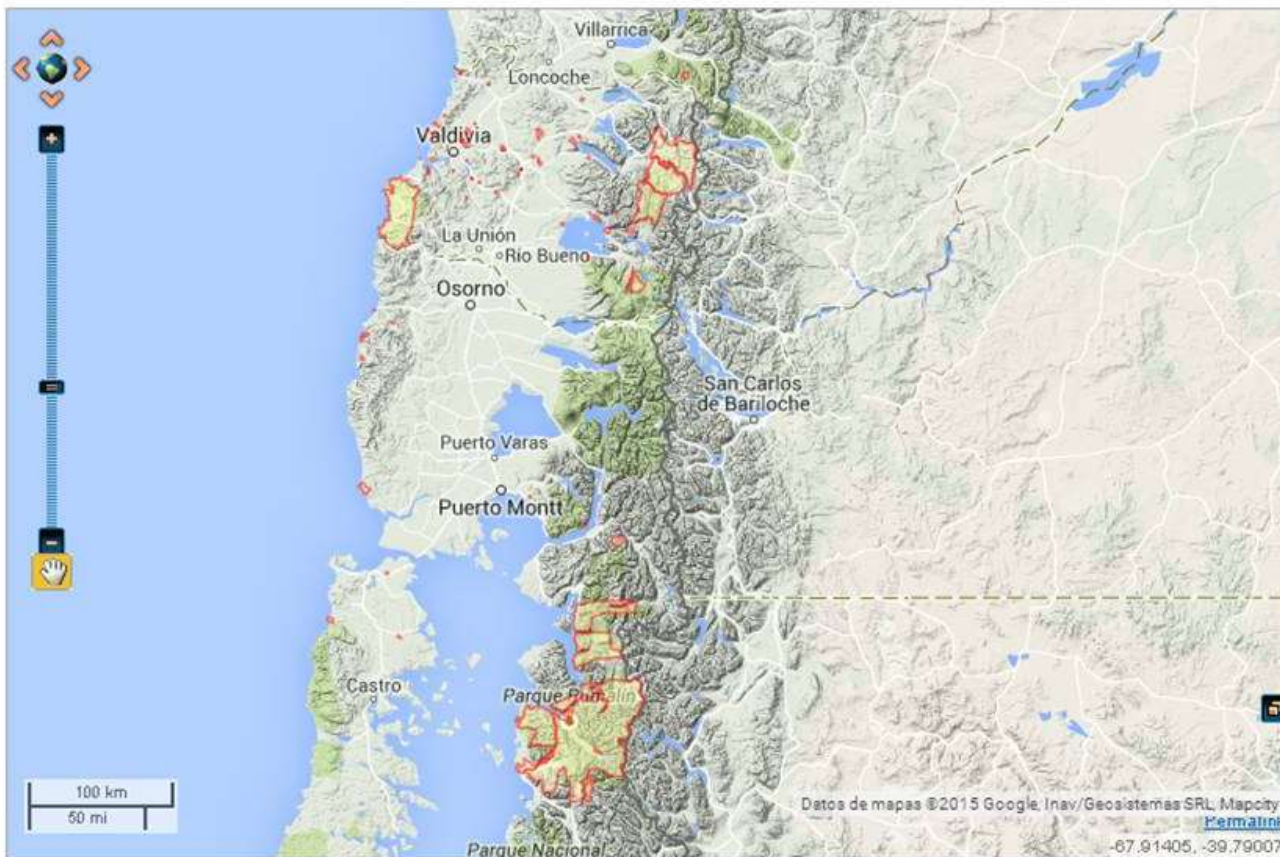

Mapas base

- Google Terrain
- Google Hybrid
- OSM Mapnik
- OSM CycleMap

Capas de Información

- Asi Socios Asi Conserva
- Chile**
- Senderos y Accesos
- Indicaciones Senderos
- Atractivos SERNATUR
- Parques Nacionales
- Tiempo
- Resultados búsqueda
- Itinerario
- Marcadores de itinerario





Territorio indígena
Mapu Lahual





Red de Parque
Mapu Lahual
Tierra de Alerce



Mapuche o “Gente de la tierra”

Chezungun: Lengua asociada al Ecos

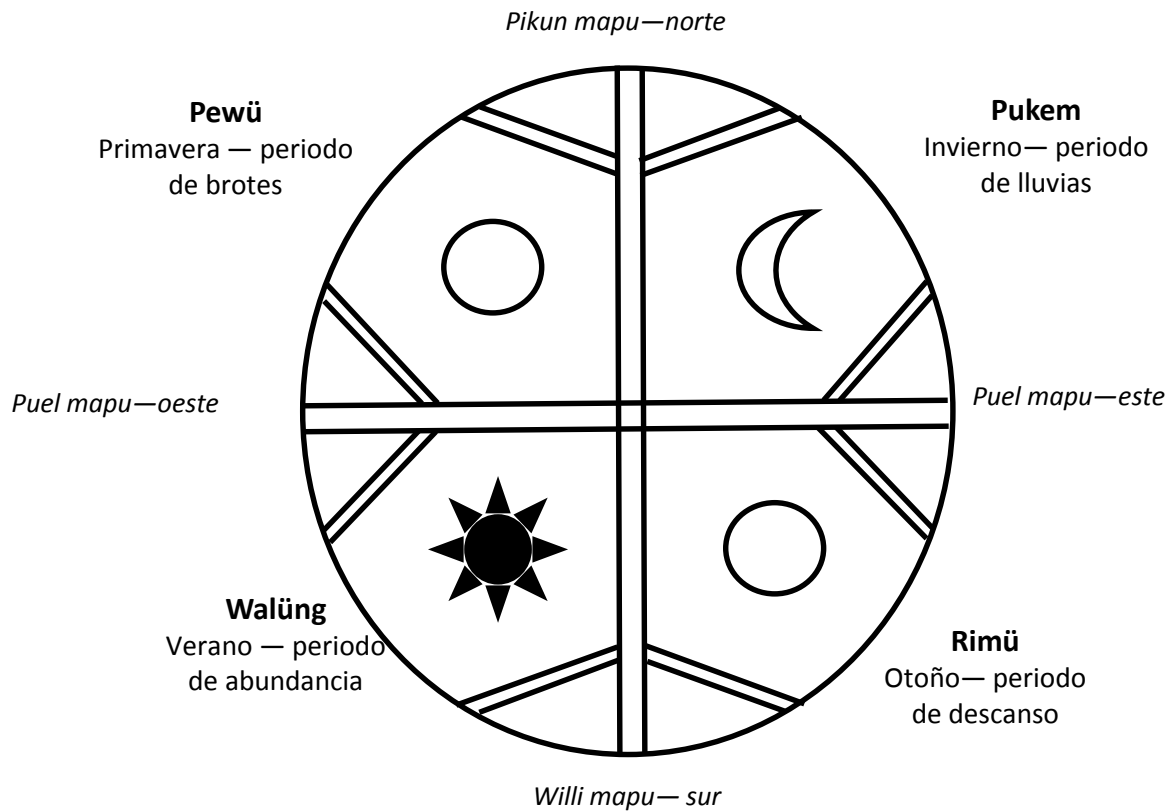

Lahual



Nütram: Ni tapudl kamu uipuntuki fei kiñe feimo ka kula, ni kamu kasrun fei pichike kamu mleki puni tapudlmo. Fey ka troy may soy ka tapudl pelel mleki srayantu epu srayantu lig.

Fas Aliwen kuyfi ni kiñe futa Folil ka tremm fituay kamu soy fei mli tremun, kamu pusray meli marri, uenu amoy ka korteza ni kelu fei pelel.

¿Chen kūsou mo kūme konpai fa wema ka fachantü?

Aliwuen kamu fey neguente katrungay munko guesa Che kupalu kaple mapu akuy, fas Mapu Mapuche ke Che niefuin kume kusob seumaya sruka ka Malal, eula mestafin seumaya ke dlawuen, eula mlin nieya fiel Ellkun.

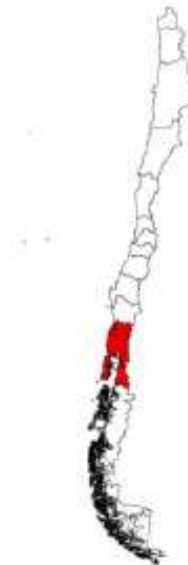

Visión del Rewe Mapu - Lahual

- Somos parte de la tierra, somos el pueblo originario de estas tierras.
- Nos vemos practicando nuestras lenguas y rituales.
- Nuestra economía diversa se basa en: silvicultura, ganadería, agricultura, recolección, pesca, artesanía y turismo.
- Imaginamos trabajando unidos y orgullosos de nuestro linaje.
- Imaginamos vivir en paz.

1. Restauración de territorio Huilliche de San Juan de la Costa
2. Generar las condiciones de vida básicas para las familias habitantes del territorio.
3. Garantizar la conservación de de Vida del Territorio
4. Contar con programas de formación permanente en manejo y uso sustentable de recursos naturales.

Territorio Naturaleza

1. Autonomía familiar y comunitaria sustentable
2. Infraestructura pertinente.
3. Turismo Sustentable.
4. Otras actividades económicas sustentables.

Economía Sustentable

PLAN MAESTRO MAPU LAHUAL

Política Organización

1. Reconocimiento de autoridades tradicionales del Pueblo Huilliche.
2. Mecanismos de Deliberación Participativa Permanentes.
3. Formación de líderes comunitarios.
4. Recursos y capacidades en AML para la gestión del territorio.

Cultura Educación

1. Reconocimiento como Pueblos Originarios
2. Fortalecer convivencia e identidad Huilliche.
3. Fomento de la Lengua y prácticas de la cultura Huilliche
4. Educación profesional con pertinencia territorial

Mapa del Territorio Indígena de Mapulahuall

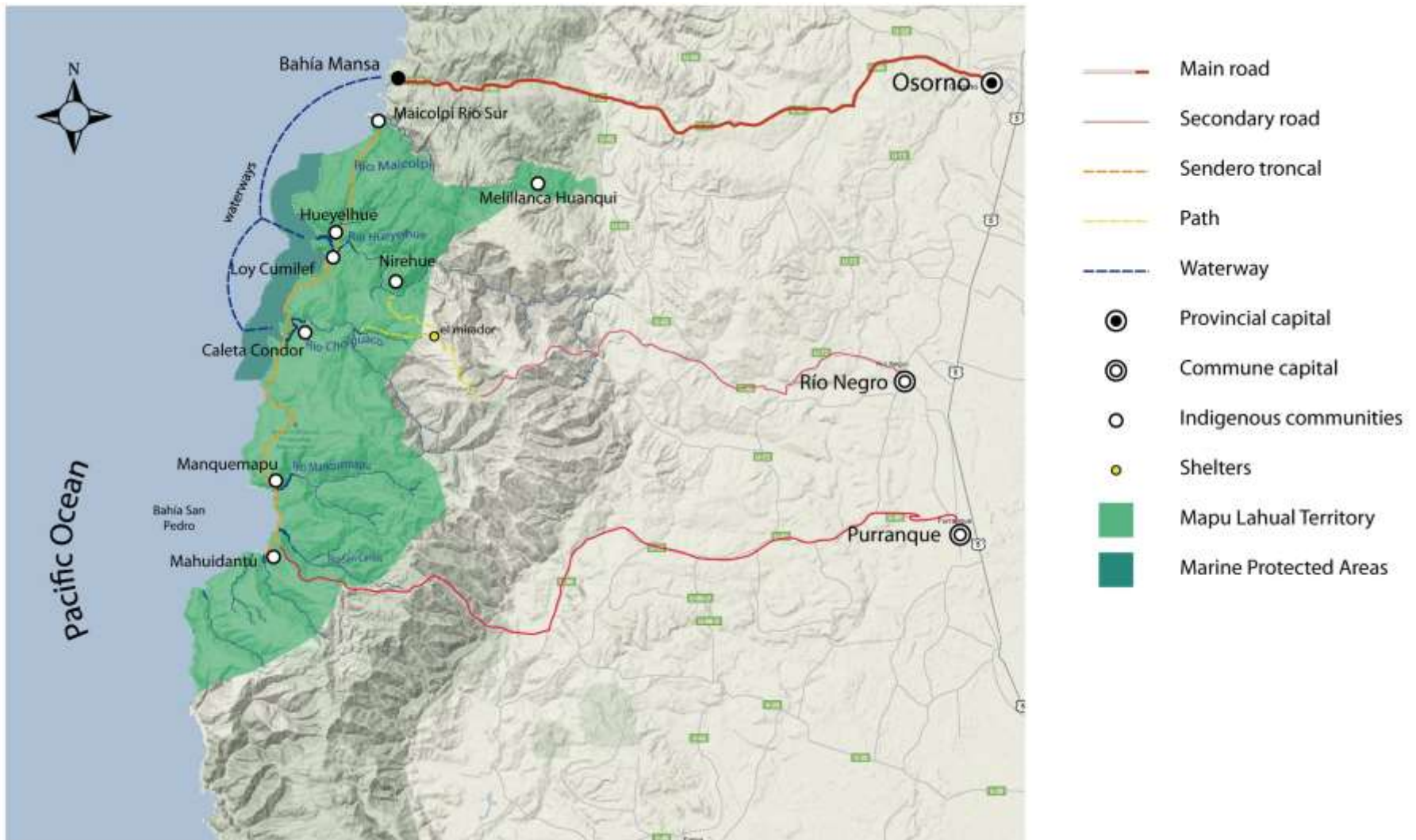

Fuente: Lorena Arce, Tesis Conectividad del Territorio en Mapu Lahual, 2010F

Habitantes del Territorio

- Población mayoritariamente Mapuche: Cuncos Hulliches
- Territorio habitado ancestralmente para la recolección.
- Luego se produce un asentamiento reconocido posteriormente 1827 en Títulos de Comisario.

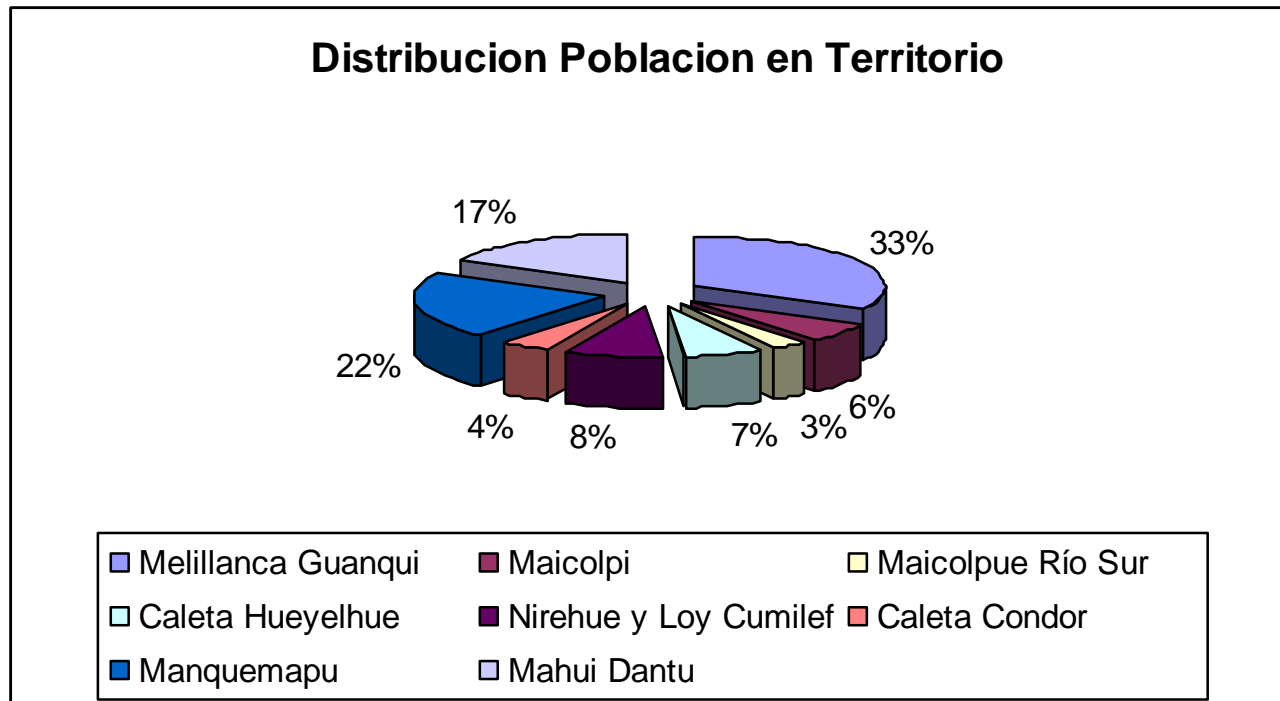

Fuente: CENSO 2002 en base Linea Base a V.Cheuquepil

Territorio de Conservación de Pueblos Originarios

- Pichi Mallay
- Maicolpi
- Pedro Loy
- Gilberto Cumilef
- Manquemapu
- Mahuidantu
- Parque Melillanca Guanquil
- **Area Marina Costeras Protegidas**

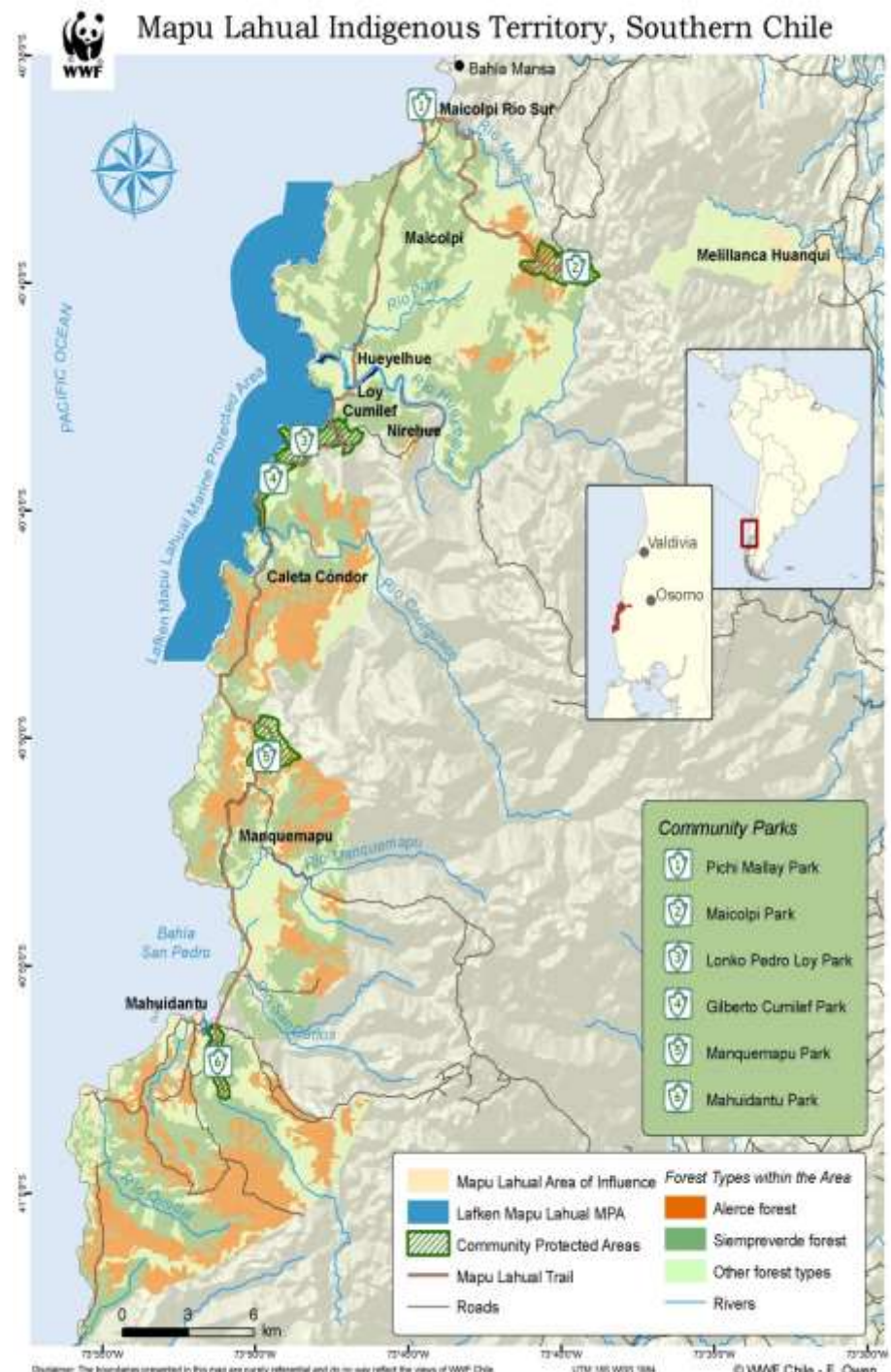

Area Marina y Costera Protegida de Múltiples Usos (AMCP-MU)

LAFKEN MAPU LAHUAL

Información territorial

Hectáreas

+ Área Marina y Costera Protegida	=	4139,85
+ Area Terreno de playa 80 mts	=	268,17
+ Área Isla Hueyelhue	=	0,83
+ Área estuarina río Hueyelhue	=	25,15
+ Área estuarina río Cholhuaco	=	29,76



Colonias de Aves y Mamíferos Marinos

AREA MARINA Y COSTERA PROTEGIDA LAFKEN MAPU - LAHUAL



Principales Actividades Productivas = Uso Alerce Muerto



Explotación artesanal del alerce

Hay varias técnicas de corte, producto de varios siglos de trabajo artesanal

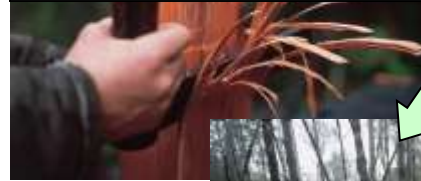

Se aprovechan árboles muertos o restos, muchas veces enterrados por la cantidad de años muertos. Se extraen las partes útiles, el resto queda



El transporte se hace hombreado o con animales y la salida de la comunidad es principalmente por mar.



Principales actividades productivas = Pesca



Principales actividades productivas = Turismo comunitario



Conclusión

Turismo Sustentable requiere de la Conservación de la Biodiversidad, prácticas de manejo sustentable y articulación con diferentes actores sociales.

Turismo Sustentable requiere de la integración de múltiples actividades económicas en un territorio.

Turismo Sustentable requiere del Rescate cultural, desarrollo del sentido de pertenencia de los habitantes y del empoderamiento de su territorio y su cultura.

Agradecimientos

