

Instituto Nacional de Estadísticas • Chile

w w w . i n e . c l

# **Encuesta Mensual de Alojamiento Turístico**

Noviembre 2016

# AGENDA

1. INE, quiénes somos
2. Marco conceptual relacionado al Turismo
3. Contexto estructural de alojamiento en estancias cortas
4. Encuesta Mensual de Alojamiento Turístico (EMAT)
5. Principales resultados coyunturales al tercer trimestre 2016
6. Actualización Metodológica 2016
7. Objetivos de Desarrollo Sustentable

# AGENDA

1. INE, quiénes somos
2. Marco conceptual relacionado al Turismo
3. Contexto estructural de alojamiento en estancias cortas
4. Encuesta Mensual de Alojamiento Turístico (EMAT)
5. Principales resultados coyunturales al tercer trimestre 2016
6. Actualización Metodológica 2016
7. Objetivos de Desarrollo Sustentable

# INE, QUIÉNES SOMOS

## EL INE

- Es un servicio público independiente y técnico, que se relaciona con el Gobierno a través del Ministerio de Economía, Fomento y Turismo.
- Es el encargado de realizar las estadísticas y Censos oficiales de Chile desde 1843.

## VALORES FUNDAMENTALES

- Imprimir un **sello de calidad** a las estadísticas públicas (ISO 9001:2000; ISO 9001:2008).
- **Independencia técnica** de su labor.
- **Transparencia** de los procedimientos aplicados.

# QUIÉNES SOMOS

## Política de Calidad:

Producir, analizar y difundir estadísticas públicas en función de las necesidades y requerimientos de nuestros clientes y usuarios, contribuyendo a la toma de decisiones de forma informada.

El INE ha implementado y mantiene un sistema de Gestión de la Calidad, basado en el mejoramiento continuo de sus procesos, la gestión y capacitación de las personas y la satisfacción de sus clientes y usuarios.



# SECRETO ESTADÍSTICO

## LEY ORGÁNICA 17.374

### CONFIDENCIALIDAD

#### Art 29° y 30°

- No puede, ni podrá entregar datos estadísticos de carácter nominado.
- Medio de protección en relación a los datos proporcionados por particulares.

### OBLIGATORIEDAD

#### Art 20° y 22°

- El INE en el ejercicio de sus atribuciones, se encuentra facultado para requerir todo tipo de información a cualquier persona, para fines estadísticos, pudiendo aplicar multas a beneficio fiscal en caso de negativa.

# AGENDA

1. INE, quiénes somos
2. Marco conceptual relacionado al Turismo
3. Contexto estructural de alojamiento en estancias cortas
4. Encuesta Mensual de Alojamiento Turístico (EMAT)
5. Principales resultados coyunturales al tercer trimestre 2016
6. Actualización Metodológica 2016
7. Objetivos de Desarrollo Sustentable



# MARCO CONCEPTUAL

## ¿Qué es el turismo?

El turismo comprende las actividades que realizan las personas durante sus viajes y estancias en lugares distintos al de su entorno habitual, por un periodo de tiempo consecutivo inferior a un año, con fines de ocio, por negocios y ***otros motivos no relacionados con el ejercicio de una actividad remunerada en el lugar visitado.***

## ¿Qué es el entorno habitual?

Corresponde a la zona geográfica (aunque no necesariamente contigua) en la que una persona realiza sus actividades cotidianas habituales.

↳ *Excluir de la categoría de turistas a viajeros que se desplazan habitualmente de su lugar de residencia habitual a su lugar de trabajo, o que visitan con frecuencia ciertos lugares en su vida cotidiana.*

Fuente: Recomendaciones internacionales sobre estadísticas de turismo (2008) OMT-ONU



# MARCO CONCEPTUAL

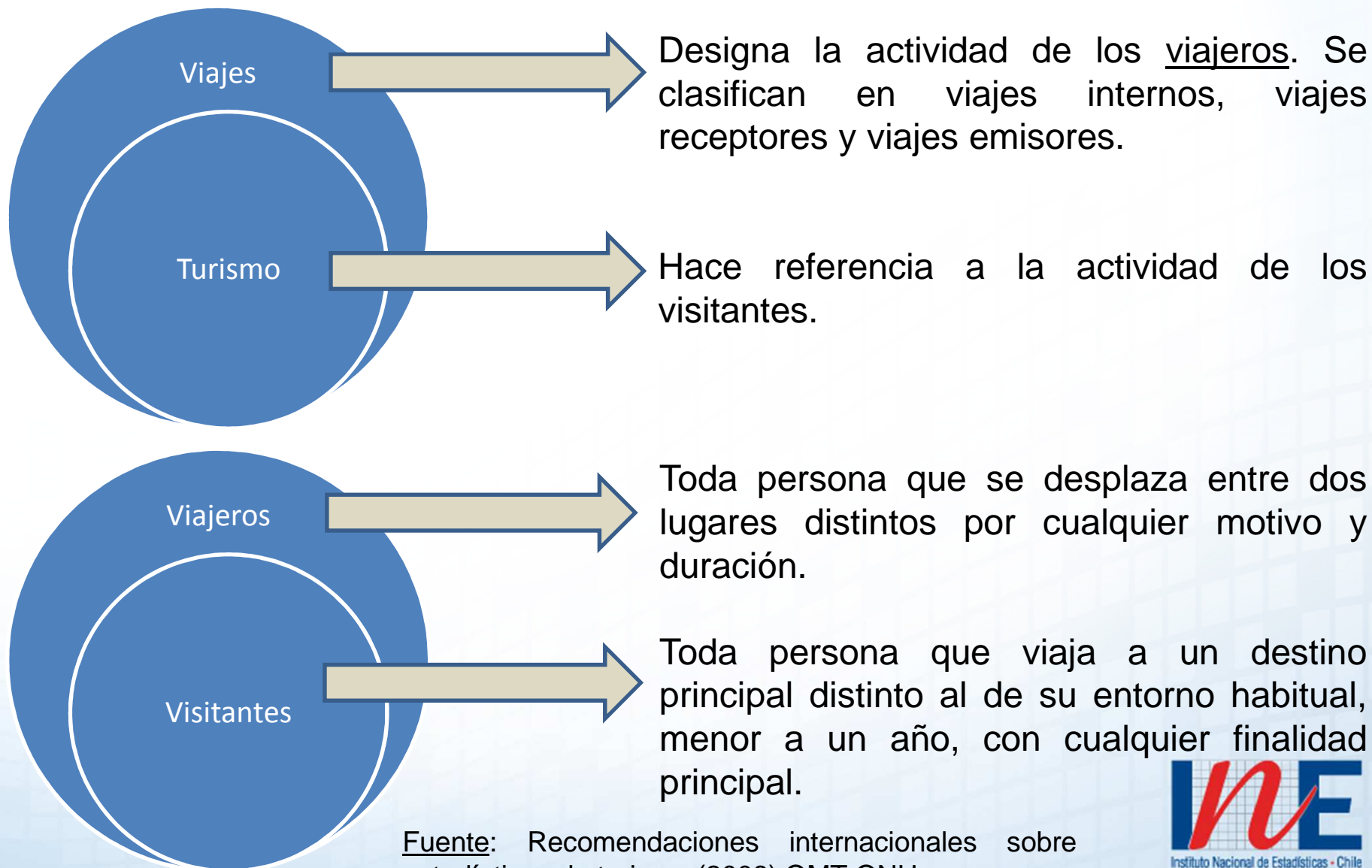

Fuente: Recomendaciones internacionales sobre estadísticas de turismo (2008) OMT-ONU

# MARCO CONCEPTUAL

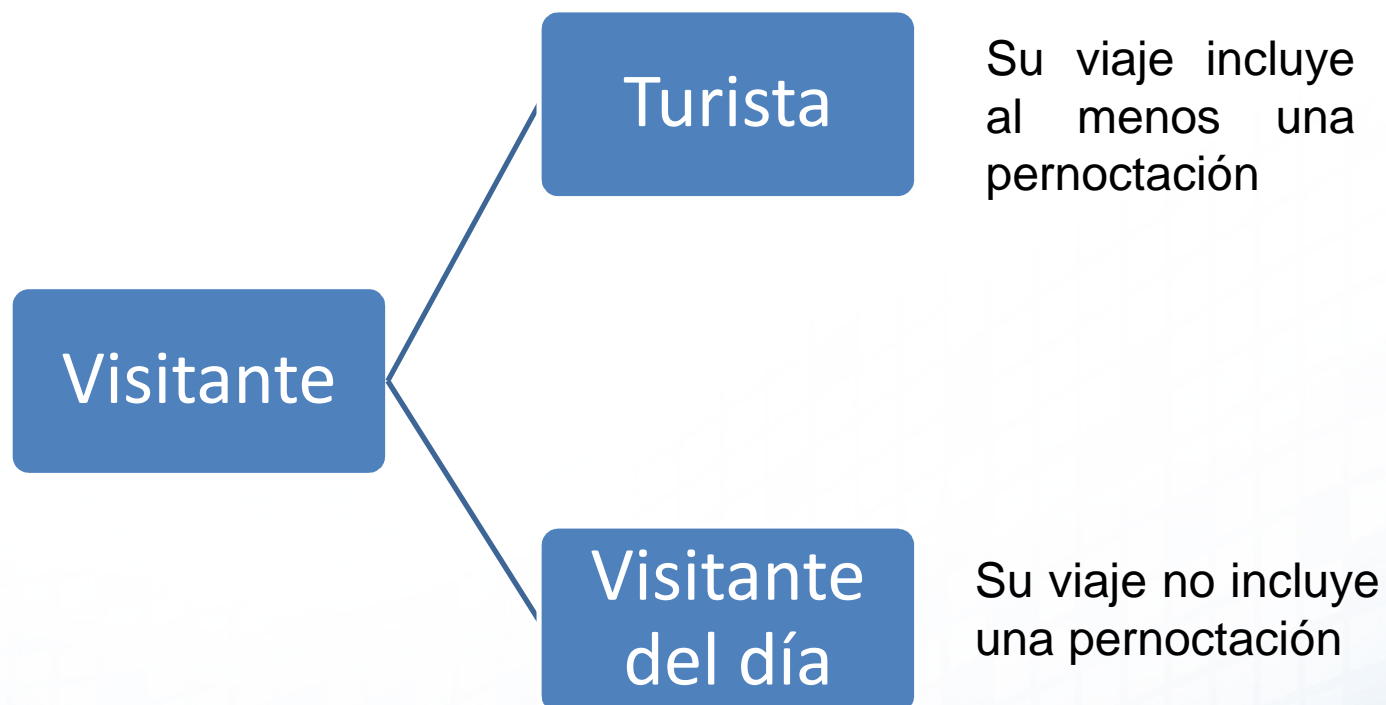

Fuente: Recomendaciones internacionales sobre estadísticas de turismo (2008) OMT-ONU

# AGENDA

1. INE, quiénes somos
2. Marco conceptual relacionado al Turismo
3. Contexto estructural de alojamiento en estancias cortas
4. Encuesta Mensual de Alojamiento Turístico (EMAT)
5. Principales resultados coyunturales al tercer trimestre 2016
6. Actualización Metodológica 2016
7. Objetivos de Desarrollo Sustentable

# SERVICIOS DE ALOJAMIENTO EN CHILE, INGRESOS AÑO 2014

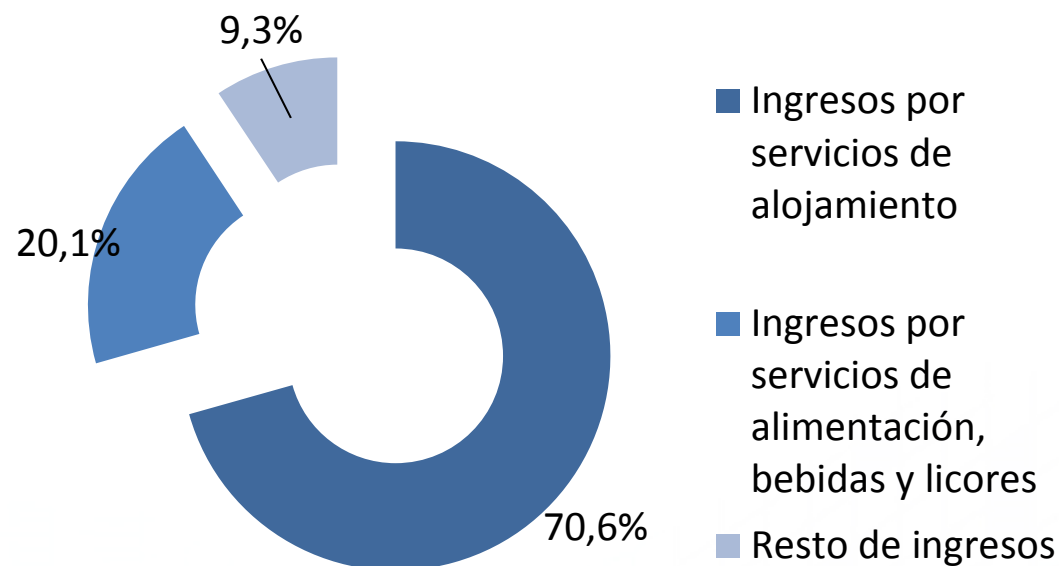

**Del total de los ingresos operacionales de la Actividad de alojamiento para estancias cortas, el 70,6% corresponde a ingresos por servicios de alojamiento**

- Mientras que el 20,1% corresponde a ingresos por servicios de alimentación, bebidas y licores
- Del resto de los ingresos, los mas importantes son: Ingresos por servicios de esparcimiento y organización de eventos, e Ingresos por servicios de arriendo de salas de eventos

*Fuente: Encuesta Estructural de Servicios de Alojamiento, año contable 2014*

# SERVICIOS POR ALOJAMIENTO EN CHILE, COSTOS AÑO 2014

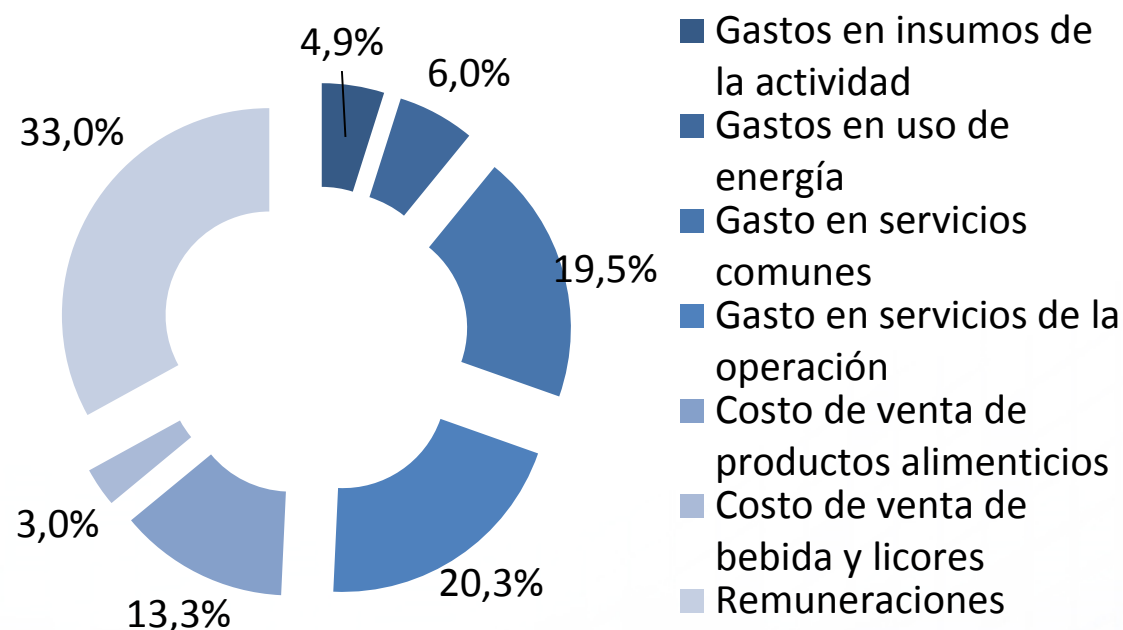

**Del total de los costos de la Actividad de alojamiento para estancias cortas, el 33% corresponde a Remuneraciones**

- Mientras que el 20,3% corresponde a gastos en Servicios de la operación, de los cuales el mas relevante son Servicios de apoyo y auxiliares (aseo, vigilancia, informes de solvencia, fotografía, lavandería, etc.)
- Los Gastos en Servicios comunes abarcan el 19,5% de los costos del sector. Dentro de estos, el principal es el Arriendo de inmuebles.

**Fuente:** Encuesta Estructural de Servicios de Alojamiento, año contable 2014

# SERVICIOS POR ALOJAMIENTO EN CHILE, EMPLEO POR EL LADO DE LA DEMANDA, AÑO 2014

En promedio mensual, la Actividad de alojamiento para estancias cortas contribuyó con 40.572 ocupados

- El 54,8% de ellos corresponde a Mujeres y el restante 45,2% a hombres

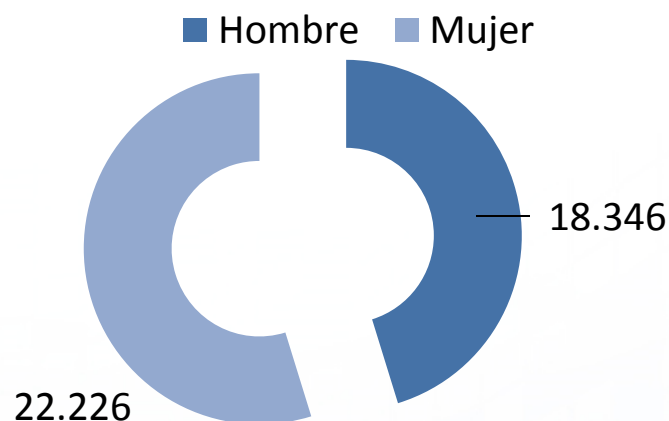

- El 40,6% de los ocupados corresponden a Personal para la atención, de los cuales el 67,1% son mujeres.

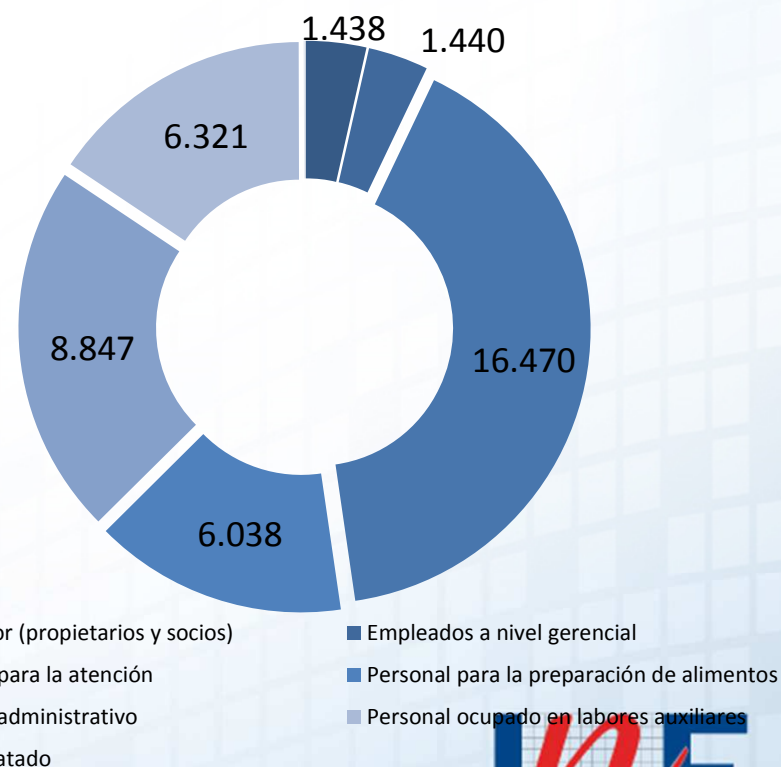

# AGENDA

1. INE, quiénes somos
2. Marco conceptual relacionado al Turismo
3. Contexto estructural de alojamiento en estancias cortas
4. Encuesta Mensual de Alojamiento Turístico (EMAT)
5. Principales resultados coyunturales al tercer trimestre 2016
6. Actualización Metodológica 2016
7. Objetivos de Desarrollo Sustentable



# OBJETIVOS

## Objetivo general

- Medir y analizar mensualmente la evolución de la actividad económica desarrollada por los Establecimientos de Alojamiento Turístico.

## Objetivos específicos

- Estimar el movimiento de pasajeros.
- Estimar el grado de ocupabilidad.
- Estimar el rendimiento de los ingresos por habitación disponible y ocupada.

# ESTABLECIMIENTOS DE ALOJAMIENTO TURÍSTICO

## EAT

Son aquellos establecimientos de alojamiento que prestan servicio de alojamiento a personas, en un lugar distinto al entorno habitual de los turistas, por una duración inferior a un año.

Cada país adapta la clasificación de los EAT de acuerdo a su propia realidad. En Chile SERNATUR identificó 15 tipos de establecimientos de alojamiento turístico:

1. Hotel
2. Complejo turístico o resort
3. Hostal y residencial
4. Hostería
5. Alojamiento familiar, bed & breakfast
6. Albergue, refugio u hostel
7. Cabañas o motel
8. Apart-hotel
9. Departamentos ejecutivos, turísticos y suites ejecutivas
10. Estancia o hacienda
11. Termas
12. Hospedaje rural
13. Camping o recinto de campamento
14. Centro de turismo de naturaleza o lodge
15. Hotel boutique

Se puede entender entonces que los **EAT corresponden a un subconjunto** de las clases

- 5510 - Hoteles; campamentos y otros tipos de hospedaje temporal (Clasificación Industrial Internacional Uniforme Revisión 3).
- 5510 - Actividades de alojamiento para estancias cortas (Clasificación Industrial Internacional Uniforme Revisión 4).

# AGRUPACIÓN CLASES EAT

Los indicadores de la EMAT se agruparon en las siguientes clases:

Hotel

- Hotel
- Apart-hotel

Otros

- Hostales
- Hosterías
- Residenciales
- Cabañas
- Similares

# DESTINOS TURÍSTICOS

## ¿Qué es un destino turístico?

- Espacio físico donde el visitante permanece y pernocta al menos una noche.
- Incluye diversos tipos de productos, servicios y atractivos turísticos dentro de un radio de influencia.
- Tiene un límite físico y administrativo que define su administración. Su imagen y percepción determina su competitividad en el mercado.

## Principales características

- Demanda turística asociada.
- Criterios estadísticos.
- Atractivos naturales o culturales que inducen el viaje.
- Equipamientos, infraestructura y servicios turísticos.

# DESTINOS TURÍSTICOS

## Criterios utilizados

- Propuesta enviada por Sernatur.
- Destinos turísticos consolidados.
- Importancia de la oferta turística en términos de la capacidad acumulada respecto al total regional: corte al 20%.
- Conectividad y accesibilidad.
- Políticas de fomento turístico regional.

**32**  
**destinos**  
**turísticos a**  
**nivel**  
**nacional**

# DISEÑO MUESTRAL

## Población objetivo

- EAT cuya actividad principal corresponda a la clase 5510 “Actividades de alojamiento para estancias cortas” según Clasificación Industrial Internacional Uniforme Revisión 4 (CIIU Rev.4).
- Se excluyeron de la medición: alojamiento a empresas, moteles no turísticos, camping, alojamiento para trabajadores y estudiantes.

# DISEÑO MUESTRAL

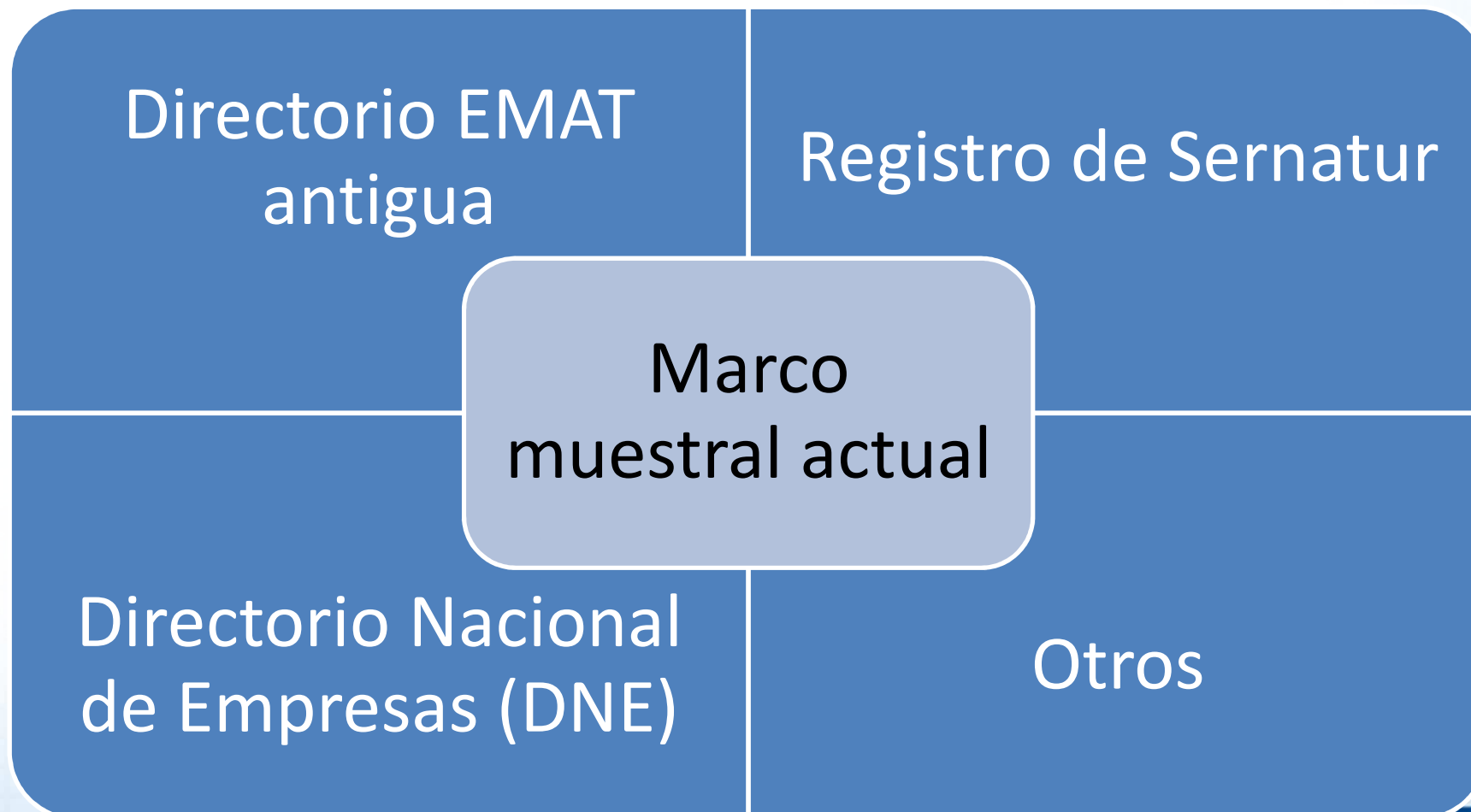



# DISEÑO MUESTRAL

## Marco muestral

- Corte en capacidades: se excluyeron del estudio los EAT con menos de 4 unidades de alojamiento.
- Comunas de difícil acceso: se eliminaron del marco muestral comunas de difícil acceso (Guaitecas y Cabo de Hornos), desconectadas del resto de destinos turísticos y con bajo aporte en términos de unidades de alojamiento respecto a la región.

# DISEÑO MUESTRAL

## Estratificación

- Se homogenizó la variable de interés (unidades de alojamiento) dentro de cada estrato.

| Tamaño EAT | Unidad de alojamiento |                 |
|------------|-----------------------|-----------------|
|            | Limite inferior       | Limite superior |
| Micro      | 4                     | 26              |
| Pequeño    | 27                    | 83              |
| Mediano    | 84                    | 188             |
| Grande     | 189                   | Más             |

# DISEÑO MUESTRAL

## Descripción muestral

- Tipo de muestreo: Probabilístico Estratificado.
- Variable de muestreo: Unidades de alojamiento.

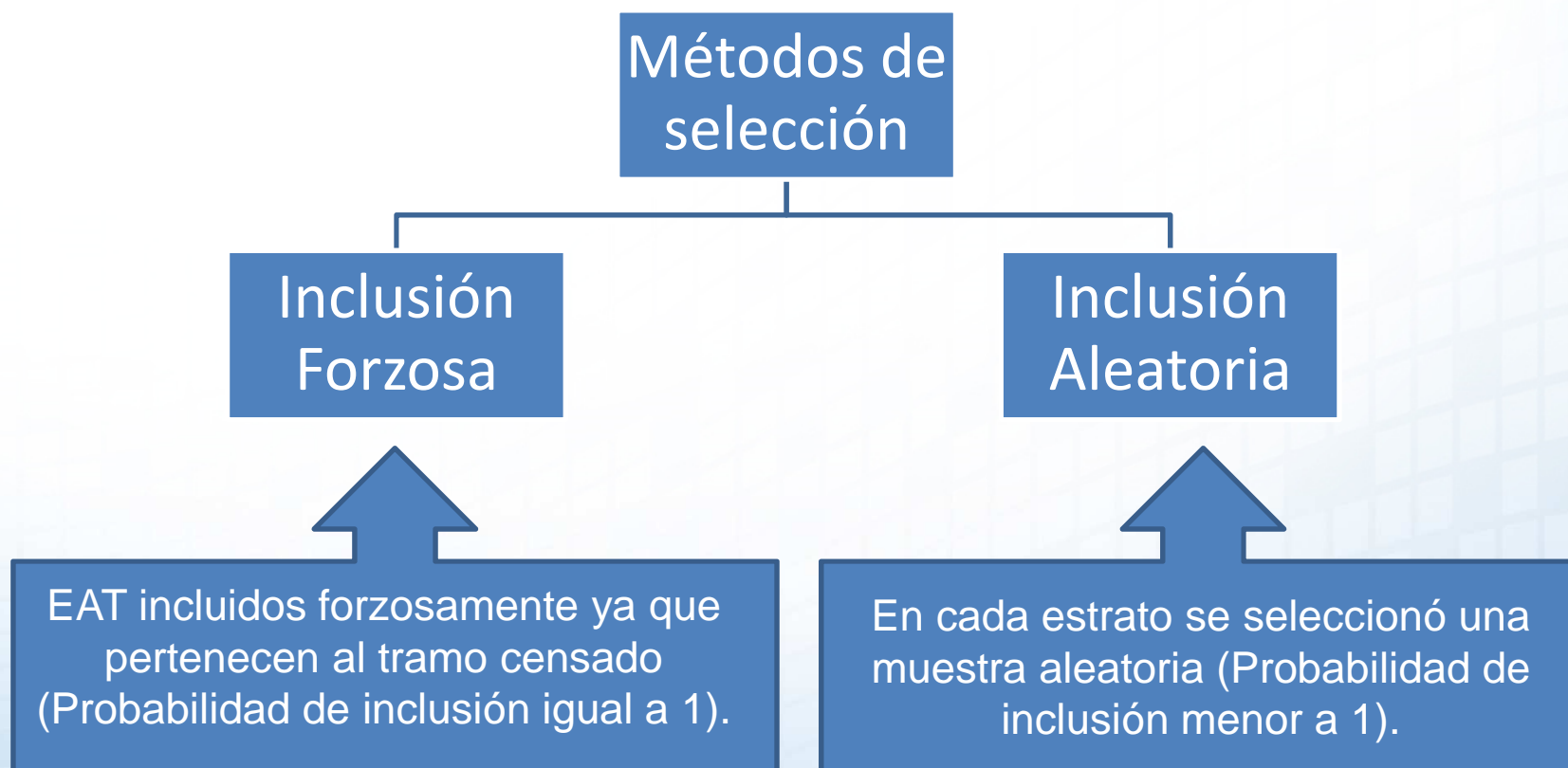

# DISEÑO MUESTRAL

## Muestra por temporada

- Temporada anual: 1.296 EAT con Coeficiente de Variación estimado 0,89% a nivel nacional.
- Temporada estival: 105 EAT adicionales (enero-febrero).
- Temporada de invierno: 6 EAT adicionales (julio a septiembre).

# INDICADORES EMAT

## Llegadas

- N° total de pasajeros que realizan una o más pernoctaciones en el mismo EAT.
- Origen de residencia (Chile y Extranjero).
- Clase de establecimiento (Hotel y Otros).

## Pernoctaciones

- N° total de noches que los pasajeros se alojan en EAT.
- Origen de residencia (Chile y Extranjero) .
- Clase de establecimiento (Hotel y Otros).

## Estancia media

- N° de noches promedio de los turistas en los EAT.
- Cuociente entre las pernoctaciones y las llegadas.
- Origen de residencia (Chile y Extranjero).
- Clase de establecimiento (Hotel y Otros).

# INDICADORES EMAT

## Tasa de ocupación en habitaciones

- Porcentaje de ocupabilidad de las unidades de alojamiento durante el mes.
- Clase de establecimiento (Hotel y Otros).

$$• TOH_t = \frac{UAO_t}{UAD_t * DF_t} * 100$$

## Tasa de ocupación en plazas

- Porcentaje de ocupabilidad de las plazas disponibles durante el mes.
- Clase de establecimiento (Hotel y Otros).

$$• TOP_t = \frac{P_t}{PD_t * DF_t} * 100$$

## Ingreso por habitación disponible (RevPAR)

- Ingreso promedio de los EAT por unidad de alojamiento disponible.
- Clase de establecimiento (Hotel y Otros).

$$• RevPAR_t = \frac{INA_t}{UAD_t * DF_t}$$



# INDICADORES EMAT

## Tarifa promedio (ADR)

- Es la Tarifa promedio diaria que resulta de todas las unidades de alojamiento ocupadas.
- Clase de establecimiento (Hotel y Otros).
- $ADR_t = \frac{INA_t}{UAO_t}$

## Total unidades de alojamiento

- Suma de número de habitaciones, cabañas, departamentos y sitios de camping (act. Secundaria) disponibles en el mes.
- Clase de establecimiento (Hotel y Otros).

## Total plazas disponibles

- Suma de número de plazas de habitaciones, cabañas, departamentos y sitios de camping (act. Secundario) disponibles en el mes.
- Clase de establecimiento (Hotel y Otros).



# POLÍTICA DE CORRECCIÓN DE CIFRAS

Corregir en el **mes t** las cifras:

- **t-12** → Principal análisis coyuntural, aísla en parte el efecto estacional
- **t-1** → Sirve de contraste para validar los datos del mes de análisis

# POLÍTICA DE REVISIÓN DE CIFRAS

## Revisión anual

| 2016 |     |     |     |     |     |     |     |     |     |     |     | 2017 |     |     |
|------|-----|-----|-----|-----|-----|-----|-----|-----|-----|-----|-----|------|-----|-----|
| ene  | feb | mar | abr | may | jun | jul | ago | sep | oct | nov | dic | ene  | feb | mar |

Cuando estemos en enero de 2017, se revisan las cifras de 2015 y 2016. Luego, las cifras de 2015 quedan fijas.

# AGENDA

1. INE, quiénes somos
2. Marco conceptual relacionado al Turismo
3. Contexto estructural de alojamiento en estancias cortas
4. Encuesta Mensual de Alojamiento Turístico (EMAT)
5. Principales resultados coyunturales al tercer trimestre 2016
6. Actualización Metodológica 2016
7. Objetivos de Desarrollo Sustentable

# CIFRAS EMAT

**Distribución Pernoctaciones 2016 (ene-sept), según clase EAT**

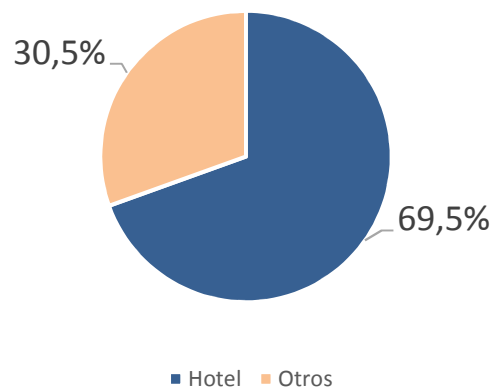

**Distribución Llegadas 2016 (ene-sept), según clase EAT**

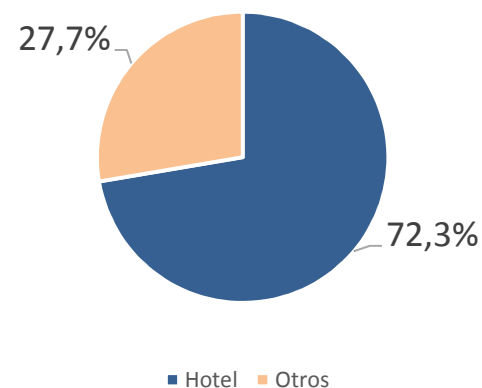

Según los últimos resultados anuales , podemos decir:

1. Existe una mayor concentración de Pernoctaciones en los EAT de clase Hotel por sobre los clasificados en Otros.
2. La distribución de las Llegadas de turistas para la clase Hotel alcanza el 72,3%

# CIFRAS EMAT

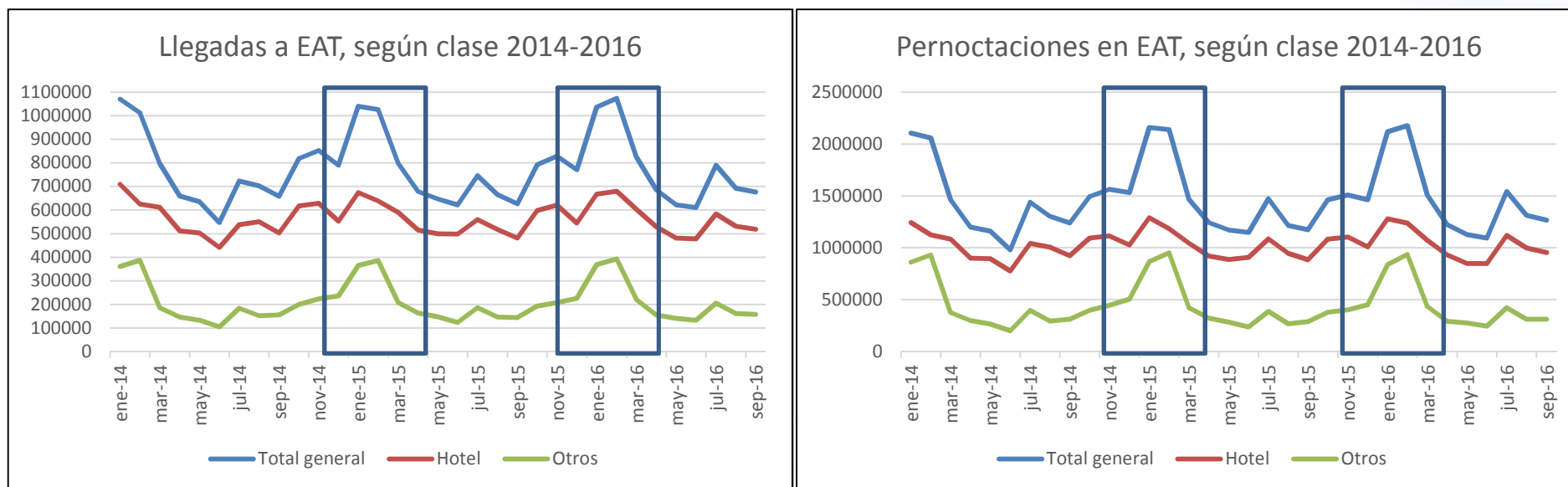

Según los resultados, podemos decir:

1. Se logran identificar claramente los periodos de temporada alta:
  - Enero y Febrero para todas las clases
2. La clase Otros reflejan mayor movimiento en verano, dado el tipo de funcionamiento (por períodos) a diferencia de la clase Hotel (anual).

# CIFRAS EMAT

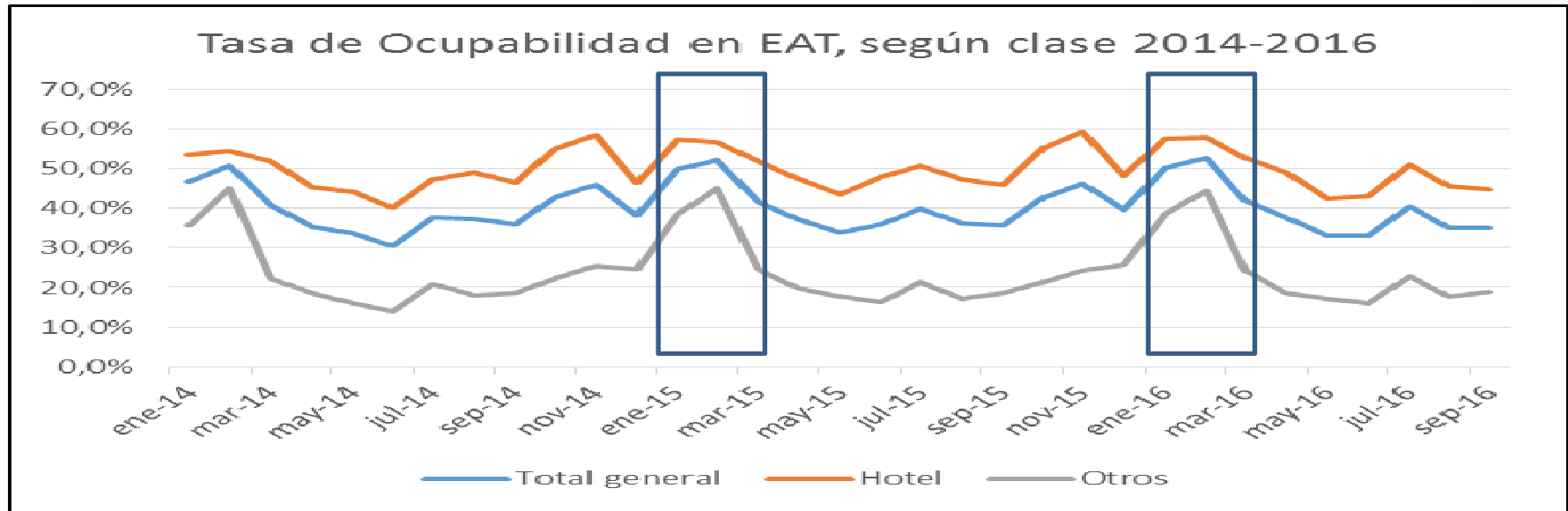

Para la Tasa de ocupación en habitaciones, podemos decir:

1. En Chile las mayores Tasas de ocupación en habitaciones se dan en forma persistente en los destinos turísticos Santiago urbano, Antofagasta y Calama y San Pedro de Atacama.
2. Existen destinos turísticos con mucha informalidad, por tanto la encuesta no logra capturar esto, ya que solo mide lo formal, por ejemplo, el destino Litoral de Los Poetas durante 2016 (hasta septiembre) alcanzó una ocupabilidad de 14,2% .
3. En toda la serie observada, la mayor Tasa de ocupación nacional se observó durante febrero de 2016 con un 52,6%.

# CIFRAS EMAT

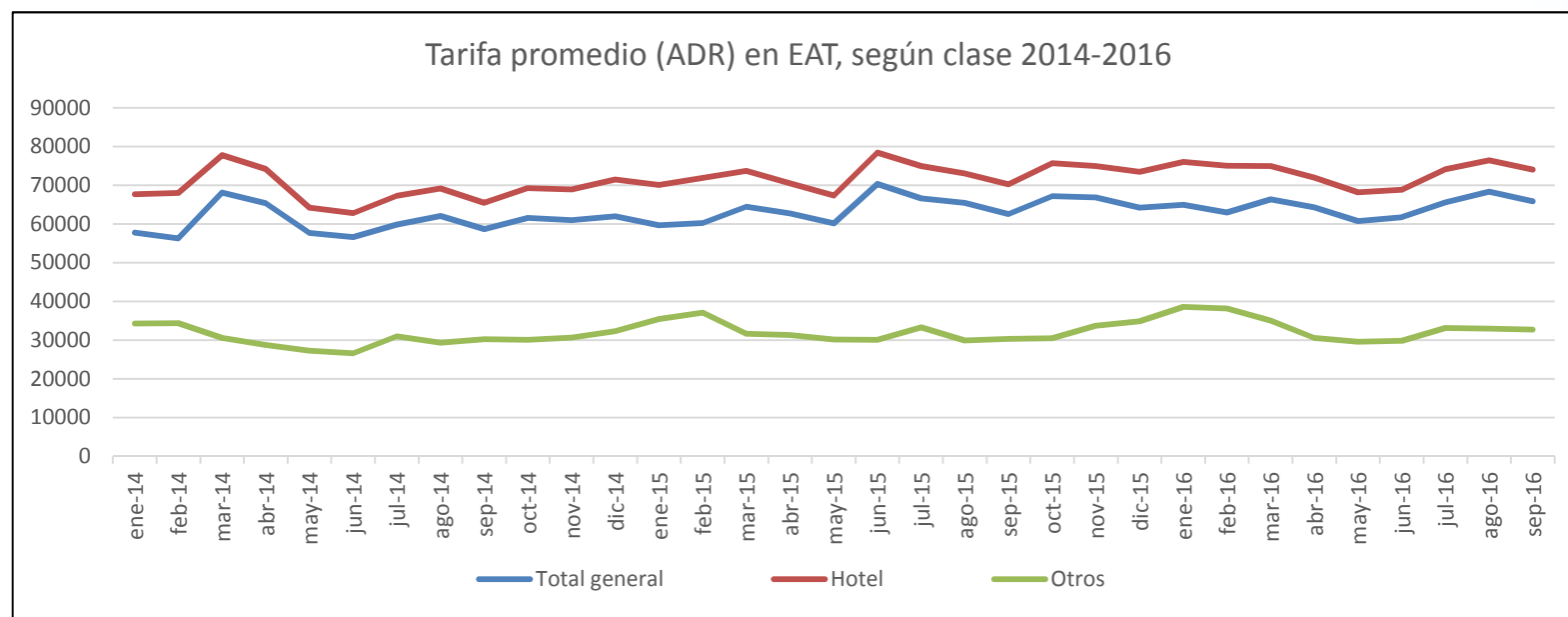

Para el ADR, podemos decir:

1. ADR en clase Hotel se mantiene por sobre la clase Otros a lo largo del tiempo, promediando \$71.514, mientras que en temporadas alta alcanza los peaks de \$74.843.
2. A lo largo de la serie, los destinos turísticos que presentan los mayores ADR persistentemente son Torres del Paine y Puerto Natales, San Pedro de Atacama, Santiago urbano y Cuenca del Lago Llanquihue.
3. El mayor ADR a la fecha fue en junio de 2015 alcanzando un total nacional de \$70.326, debido, principalmente a que en ese mes se realizó la Copa América en nuestro país.



# CIFRAS ACUMULADAS EMAT 2016 (ENE-SEPT)

## SANTIAGO URBANO



Pernoctaciones: 3.376.904.  
Tasa de ocupación en habitaciones: 66,6%.  
RevPAR: \$58.023  
ADR: \$87.171

## VALPARAÍSO, VIÑA DEL MAR Y CONCÓN



Pernoctaciones: 1.261.483  
Tasa de ocupación en habitaciones: 47,0%  
RevPAR: \$29.350  
ADR: \$62.451

# CIFRAS ACUMULADAS EMAT 2016 (ENE-SEPT)

## TORRES DEL PAINE Y PUERTO NATALES



Pernoctaciones: 117.427.

Tasa de ocupación en habitaciones: 22,3%

RevPAR: \$64.552

ADR: \$133.765

## SAN PEDRO DE ATACAMA



Pernoctaciones: 304.652

Tasa de ocupación en habitaciones: 48,3%

RevPAR: \$33.686

ADR: \$150.892

# AGENDA

1. INE, quiénes somos
2. Marco conceptual relacionado al Turismo
3. Contexto estructural de alojamiento en estancias cortas
4. Encuesta Mensual de Alojamiento Turístico (EMAT)
5. Principales resultados coyunturales al tercer trimestre 2016
6. Actualización Metodológica 2016
7. Objetivos de Desarrollo Sustentable

# ACTUALIZACIÓN METODOLÓGICA

Dado el dinamismo del sector en relación a las aperturas y cierres de EAT, se hace necesario contar con una medición lo más actualizada posible.

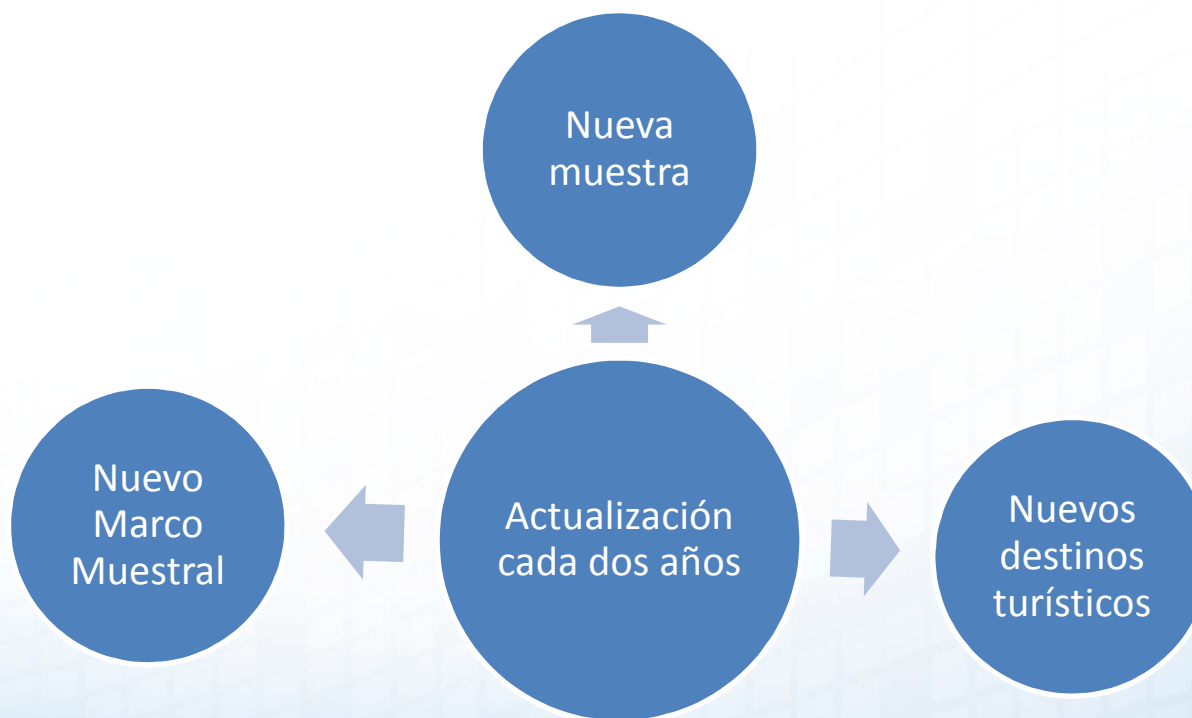

# ACTUALIZACIÓN METODOLÓGICA

- Mejora registro Sernatur.
- Mejoras en el Directorio de establecimientos de la EMAT.
- Visitas de EAT en regiones y RM.
- Desarrollo técnico de la medición.
- Interacción entre Direcciones Regionales.

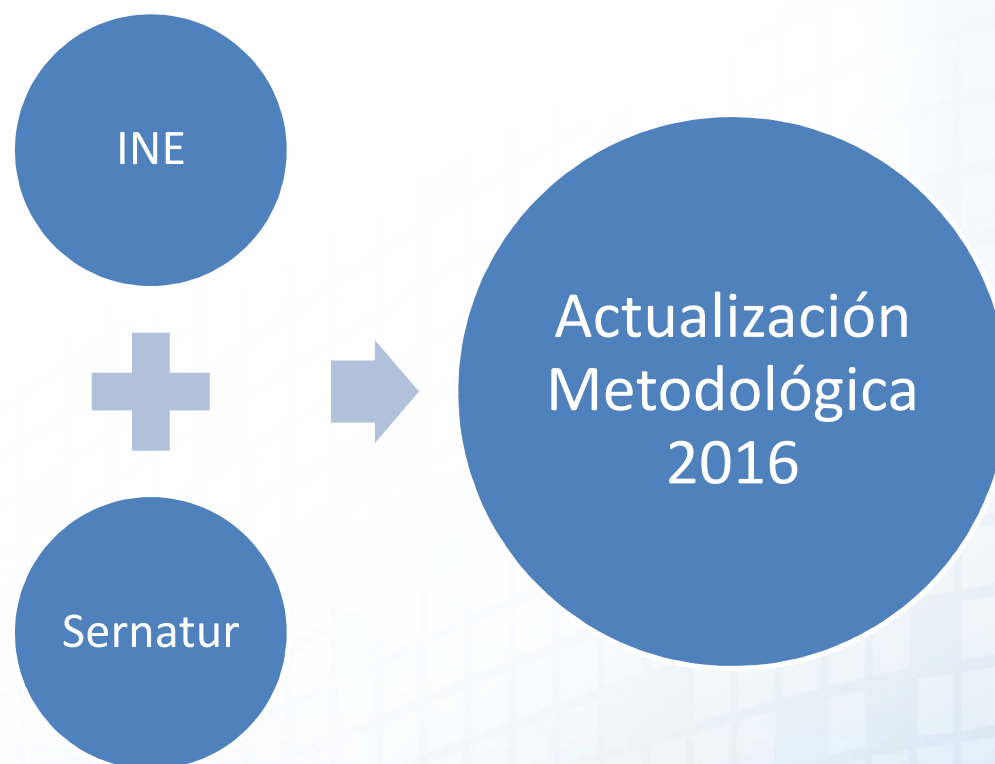

# ACTUALIZACIÓN METODOLÓGICA

## EMAT 2014

- Marco muestral: 3.845 EAT.
- Muestra anual: 1.296 EAT.
- Unidades de alojamiento: 73.867
- Destinos turísticos: 32

## EMAT 2016

- Marco muestral: 5.547 EAT.
- Muestra anual: En elaboración.
- Unidades de alojamiento: En elaboración.
- Destinos turísticos: 38

**Esta actualización se publicará durante 2017**



# USOS Y USUARIOS

Se identifican tres usuarios principales de las cifras e indicadores EMAT:

## Gobierno

Material para la toma de decisiones de políticas públicas, insumo para otros productos estadísticos y/o fomentar el turismo nacional.

## Sector privado

Fuentes de información que le permite a empresarios, analistas y académicos tomar decisiones ante eventuales escenarios y potenciales negocios.

## Público

Conocer información actualizada del sector.



# AGENDA

1. INE, quiénes somos
2. Marco conceptual relacionado al Turismo
3. Contexto estructural de alojamiento en estancias cortas
4. Encuesta Mensual de Alojamiento Turístico (EMAT)
5. Principales resultados coyunturales al tercer trimestre 2016
6. Actualización Metodológica 2016
7. Objetivos de Desarrollo Sustentable

# OBJETIVOS DE DESARROLLO SOSTENIBLE

En 2015 los Estados Miembros de la Organización de las Naciones Unidas (ONU), en la Cumbre para el Desarrollo Sostenible, aprobaron la Agenda 2030 para el Desarrollo Sostenible, que contiene un conjunto de 17 Objetivos de Desarrollo Sostenible (ODS) para poner fin a la pobreza, hacer frente al cambio climático, entre otros. Algunos de los objetivos son:



# ODS Y EL TURISMO

## Objetivo 8

Promover el crecimiento económico sostenido, inclusivo y sostenible, el pleno empleo y productivo y el trabajo decente para todos.

## Meta 8.9

De aquí a 2030, elaborar y poner en práctica políticas encaminadas a promover un turismo sostenible que cree puestos de trabajo y promueva la cultura y los productos locales

## Indicadores

- Proporción directa del turismo en el PIB como proporción del PIB total y en la tasa de crecimiento.
- Número de empleos en el sector turístico como proporción del número total de puestos de trabajo y la tasa de crecimiento del empleo, desglosado por sexo .

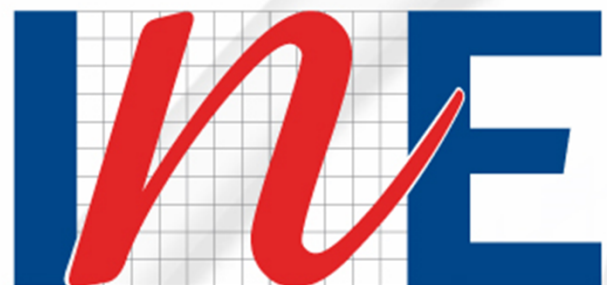

Instituto Nacional de Estadísticas • Chile

w w w . i n e . c l

# **Encuesta Mensual de Alojamiento Turístico**

Noviembre 2016

# Anexo

| Región             | Destino turístico             | Comuna               |
|--------------------|-------------------------------|----------------------|
| Arica y Parinacota | Arica y alrededores           | Arica                |
|                    |                               | Putre                |
|                    |                               | Camarones            |
| Tarapacá           | Iquique                       | Iquique              |
|                    | Resto región                  | Pozo Almonte         |
|                    |                               | Pica                 |
| Antofagasta        | Antofagasta y Calama          | Huara                |
|                    |                               | Antofagasta          |
|                    | San Pedro de Atacama          | Calama               |
|                    |                               | San Pedro de Atacama |
|                    | Resto región                  | Tocopilla            |
|                    |                               | Taltal               |
|                    |                               | María Elena          |
|                    |                               | Mejillones           |
| Atacama            | Copiapó y Ojos del Salado     | Ollagüe              |
|                    |                               | Copiapó              |
|                    |                               | Diego de Almagro     |
|                    | Pan de Azúcar y Bahía Inglesa | Tierra Amarilla      |
|                    |                               | Caldera              |
|                    |                               | Chañaral             |
|                    | Valle del Huasco              | Vallenar             |
|                    |                               | Huasco               |
|                    |                               | Alto del Carmen      |
|                    |                               | Freirina             |

# Anexo

| Región     | Destino turístico                 | Comuna         |
|------------|-----------------------------------|----------------|
| Coquimbo   | La Serena y Coquimbo              | La Serena      |
|            |                                   | Coquimbo       |
|            | Valle del Elqui                   | Vicuña         |
|            |                                   | Paihuano       |
|            | Resto región                      | Los Vilos      |
|            |                                   | Ovalle         |
|            |                                   | Salamanca      |
|            |                                   | Andacollo      |
|            |                                   | Illapel        |
|            |                                   | Monte Patria   |
|            |                                   | Combarbalá     |
|            |                                   | La Higuera     |
|            |                                   | Río Hurtado    |
|            |                                   | Canela         |
| Valparaíso | Valparaíso, Viña del Mar y Concón | Viña del Mar   |
|            |                                   | Valparaíso     |
|            |                                   | Concón         |
|            | Litoral de Los Poetas             | El Quisco      |
|            |                                   | Cartagena      |
|            |                                   | Algarrobo      |
|            |                                   | El Tabo        |
|            |                                   | San Antonio    |
|            |                                   | Santo Domingo  |
|            |                                   | Casablanca     |
|            | Resto región                      | Los Andes      |
|            |                                   | Olmué          |
|            |                                   | Puchuncaví     |
|            |                                   | San Felipe     |
|            |                                   | Quintero       |
|            |                                   | Rinconada      |
|            |                                   | Quillota       |
|            |                                   | San Esteban    |
|            |                                   | Papudo         |
|            |                                   | Zapallar       |
|            |                                   | Villa Alemana  |
|            |                                   | La Ligua       |
|            |                                   | Calera         |
|            |                                   | Juan Fernández |
|            |                                   | Quilpué        |
|            |                                   | La Cruz        |
|            |                                   | Limache        |
|            |                                   | Putendo        |

# Anexo

| Región                              | Destino turístico        | Comuna            |
|-------------------------------------|--------------------------|-------------------|
| Metropolitana de Santiago           | Santiago urbano          | Las Condes        |
|                                     |                          | Santiago          |
|                                     |                          | Providencia       |
|                                     |                          | Vitacura          |
|                                     |                          | Lo Barnechea      |
|                                     | Resto región             | Pudahuel          |
|                                     |                          | San José de Maipo |
|                                     |                          | Estación Central  |
|                                     |                          | Huechuraba        |
|                                     |                          | Recoleta          |
|                                     |                          | Melipilla         |
|                                     |                          | Tiltil            |
|                                     |                          | Pirque            |
|                                     |                          | Ñuñoa             |
|                                     |                          | Maipú             |
|                                     |                          | Colina            |
|                                     |                          | Isla de Maipo     |
|                                     |                          | Buín              |
| Libertador Gral. Bernardo O'Higgins | Pichilemu                | Pichilemu         |
|                                     | Valle de Colchagua       | Santa Cruz        |
|                                     |                          | San Fernando      |
|                                     |                          | Peralillo         |
|                                     |                          | Nancagua          |
|                                     |                          | Marchihue         |
|                                     |                          | Chimbarongo       |
|                                     |                          | Palmilla          |
|                                     | Rancagua y otras comunas | Rancagua          |
|                                     |                          | Mostazal          |
|                                     |                          | Machalí           |
|                                     |                          | San Vicente       |
|                                     |                          | Las Cabras        |
|                                     |                          | Navidad           |
|                                     |                          | Litueche          |
|                                     |                          | Codegua           |
|                                     |                          | Rengo             |
|                                     |                          | Malloa            |
|                                     |                          | Paredones         |

# Anexo

| Región | Destino turístico           | Comuna          |
|--------|-----------------------------|-----------------|
| Maule  | Costa Maule                 | Licantén        |
|        |                             | Pelluhue        |
|        |                             | Constitución    |
|        |                             | Vichuquén       |
|        |                             | Chanco          |
|        |                             | Curepto         |
|        | Talca y Valle del Río Maule | Talca           |
|        |                             | San Javier      |
|        |                             | San Clemente    |
|        |                             | Maule           |
|        |                             | Pencahue        |
|        | Resto región                | Curicó          |
|        |                             | Colbún          |
|        |                             | Linares         |
|        |                             | Parral          |
|        |                             | Cauquenes       |
|        |                             | Romeral         |
|        |                             | Villa Alegre    |
|        |                             | Molina          |
|        |                             | San Rafael      |
|        |                             | Teno            |
|        |                             | Pelarco         |
|        |                             | Yerbas Buenas   |
|        |                             | Rauco           |
|        |                             | Longaví         |
|        |                             | Sagrada Familia |
|        |                             | Empedrado       |



# Anexo

| Región | Destino turístico           | Comuna              |
|--------|-----------------------------|---------------------|
| Biobío | Concepción y alrededores    | Concepción          |
|        |                             | Talcahuano          |
|        |                             | Tomé                |
|        |                             | Hualpén             |
|        |                             | Lota                |
|        |                             | San Pedro de la Paz |
|        |                             | Hualqui             |
|        |                             | Coronel             |
|        |                             | Santa Juana         |
|        | Chillán y Valle Las Trancas | Chillán             |
|        |                             | Pinto               |
|        | Resto región                | Los Ángeles         |
|        |                             | Cañete              |
|        |                             | Quillón             |
|        |                             | Arauco              |
|        |                             | Antuco              |
|        |                             | Nacimiento          |
|        |                             | Contulmo            |
|        |                             | Coelemu             |
|        |                             | Lebu                |
|        |                             | Tirúa               |
|        |                             | Cobquecura          |
|        |                             | Negrete             |
|        |                             | Cabrero             |
|        |                             | Yungay              |
|        |                             | Mulchén             |
|        |                             | Santa Bárbara       |
|        |                             | Bulnes              |
|        |                             | San Carlos          |
|        |                             | San Fabián          |
|        |                             | Curanilahue         |
|        |                             | Yumbel              |
|        |                             | Laja                |
|        |                             | Chillán Viejo       |
|        |                             | Alto Biobío         |
|        |                             | Los Álamos          |
|        |                             | Quirihue            |
|        |                             | Ninhue              |
|        |                             | Treguaco            |

# Anexo

| Región       | Destino turístico     | Comuna         |
|--------------|-----------------------|----------------|
| La Araucanía | Araucanía Lacustre    | Pucón          |
|              |                       | Villarrica     |
|              |                       | Curarrehue     |
|              | Temuco y alrededores  | Temuco         |
|              |                       | Freire         |
|              | Resto región          | Curacautín     |
|              |                       | Angol          |
|              |                       | Victoria       |
|              |                       | Lonquimay      |
|              |                       | Cunco          |
|              |                       | Toltén         |
|              |                       | Saavedra       |
|              |                       | Melipeuco      |
|              |                       | Lautaro        |
|              |                       | Loncoche       |
|              |                       | Ercilla        |
|              |                       | Lumaco         |
|              |                       | Traiguén       |
|              |                       | Carahue        |
|              |                       | Pitrufquén     |
|              |                       | Los Sauces     |
|              |                       | Vilcún         |
|              |                       | Gorbea         |
|              |                       | Collipulli     |
|              |                       | Renaico        |
|              |                       | Purén          |
|              |                       | Nueva Imperial |
|              |                       | Perquenco      |
| Los Ríos     | Cuenca del Lago Ranco | Futrono        |
|              |                       | La Unión       |
|              |                       | Río Bueno      |
|              |                       | Paillaco       |
|              |                       | Lago Ranco     |
|              | Siete Lagos           | Panguipulli    |
|              |                       | Lanco          |
|              | Valdivia y Corral     | Valdivia       |
|              |                       | Mariquina      |
|              |                       | Los Lagos      |
|              |                       | Corral         |
|              |                       | Máfil          |

# Anexo

| Región                                  | Destino turístico                     | Comuna               |
|---|---------------------------------------|----------------------|
| Los Lagos                               | Chiloé                                | Castro               |
|   |                                       | Ancud                |
|   |                                       | Quellón              |
|   |                                       | Dalcahue             |
|   |                                       | Chonchi              |
|   |                                       | Queilén              |
|   |                                       | Quinchao             |
|   |                                       | Quemchi              |
|   |                                       | Puqueldón            |
|   | Cuenca del Lago Llanquihue            | Puerto Varas         |
|   |                                       | Frutillar            |
|   |                                       | Puerto Octay         |
|   |                                       | Llanquihue           |
|   | Puerto Montt y alrededores            | Puerto Montt         |
|   |                                       | Calbuco              |
|   |                                       | Fresia               |
|   |                                       | Mauilín              |
|   |                                       | Los Muermos          |
|   | Resto región                          | Osorno               |
|   |                                       | Puyehue              |
|   |                                       | Hualaihué            |
|   |                                       | Chaitén              |
|   |                                       | Futaleufú            |
|   |                                       | Palena               |
|   |                                       | San Juan de la Costa |
|   |                                       | San Pablo            |
| Aysén del Gral. Carlos Ibáñez del Campo | Aysén y Coyhaique                     | Río Negro            |
|   |                                       | Coyhaique            |
|   | Carretera Austral Norte               | Aysén                |
|   |                                       | Cisnes               |
|   |                                       | Lago Verde           |
|   | Carretera Austral Sur                 | Río Ibáñez           |
|   |                                       | Cochrane             |
|   |                                       | Chile Chico          |
| Magallanes y la Antártica Chilena       | Punta Arenas y Estrecho de Magallanes | O'Higgins            |
|   |                                       | Tortel               |
|   |                                       | Punta Arenas         |
|   | Torres del Paine y Puerto Natales     | Natales              |
|   |                                       | Torres del Paine     |
|   | Resto región                          | Primavera            |
|   |                                       | Porvenir             |