



Subsecretaría  
de Turismo

Gobierno de Chile

SERNATUR  
Ministerio de  
Economía, Fomento  
y Turismo

Gobierno de Chile



# CARTOGRAFÍA ÍNDICE DE INTENSIDAD TURÍSTICA POR REGIÓN Y DESTINOS TURÍSTICOS PRIORIZADOS

## 1. Introducción

La Unidad de Desarrollo de Experiencias de la Subsecretaría de Turismo junto con la Unidad de Gestión Territorial y Medio Ambiente de la Subdirección de Desarrollo de Sernatur, revisaron y actualizaron en conjunto las tipologías y experiencias de los destinos turísticos priorizados. Esto, en el marco del Plan de Adaptación de Cambio Climático para el sector turismo, objetivo 2 ***“Gestionar y difundir información vinculada al impacto y adaptación al cambio climático en el sector turismo”***, línea de acción N°4 ***“Generar y gestionar información necesaria para la acción climática en la industria turística”***, medida N°11 ***“Actualización de las tipologías de turismo”***.

Los destinos turísticos priorizados en este documento, se definen de acuerdo a lo indicado en el Decreto N°30/2016, Reglamento que fija el “Procedimiento para la Declaración de Zonas de Interés Turístico”, define a los destinos turísticos como ***“un espacio geográfico, delimitado física y administrativamente, conformado por un conjunto de atractivos turísticos naturales, culturales; servicios turísticos; equipamiento e infraestructura complementarios; condiciones de accesibilidad; imagen; recursos humanos e identidad local, que motivan el desplazamiento de turistas y el desarrollo de actividades turísticas asociadas”***.

Por otro lado, el Departamento de Estadísticas actualizó el Índice de Intensidad Turística (IIT), el cual tiene por objetivo medir la intensidad y/o volumen respecto al comportamiento turístico comunal, mediante el cálculo de una puntuación global para cada una de las comunas del país. Valorando cuales poseen una mayor actividad turística según una serie de 15 variables<sup>1</sup> de oferta y demanda turística transversales para el período de referencia año 2019.

A continuación, se presentan las definiciones de las nuevas tipologías, categorías, y cartografía a nivel regional de los 89 destinos turísticos priorizados de Chile junto con el Índice de Intensidad Turística (IIT) a nivel comunal y otra información territorial turística como las Zonas de Interés Turístico (ZOIT) y Áreas Silvestres Protegidas.

---

<sup>1</sup> Número de empresas ACT (SII), Ventas en UF (SII), Número de trabajadores (SII), Renta neta de trabajadores en UF (SII), Gasto en tarjetas de crédito extranjeras (Transbank), Población flotante, Unidades de alojamiento (INE - Sernatur), Plazas disponibles (INE - Sernatur), Llegadas a EAT (INE), Pernoctaciones en EAT (INE), Pernoctaciones en viviendas particulares (Sernatur), Número de establecimientos de alojamiento turístico (Sernatur), Número de empresas de Turismo Aventura (Sernatur), Visitas a SNASPE (CONAF), Número de atractivos turísticos (Sernatur).

## 2. Definiciones

Según sus características geográficas y vocación turística se reconocen distintos tipos de destinos turísticos en Chile, entre los cuales se definieron las siguientes tipologías:

- **Borde costero marino:** Corresponde a destinos ubicados en zonas del borde costero marino; playas, bahías, golfos, estrechos y canales interiores, que cuenten con condiciones para la práctica de actividades turísticas relacionadas directamente con el mar.
- **Montaña:** Corresponde a destinos ubicados en áreas de montaña de la Cordillera de los Andes y la Cordillera de la Costa. La configuración montañosa del territorio nacional ha sido un factor de atracción y relevante potencial para el desarrollo de actividades turísticas y recreativas que se dan en este territorio y todos sus ecosistemas asociados junto a instalaciones y equipamiento turístico de creciente desarrollo para la práctica de actividades y deportes de montaña y alta montaña en toda estación. Con ello se ven favorecidos directamente las comunidades locales y centros poblados aledaños junto a una diversificación de la oferta de actividades turísticas y a su vez potenciando la protección de estos mismos ecosistemas.
- **Insular:** Corresponde a destinos ubicados en islas y archipiélagos, un territorio insular es aquel que se define por la conexión tierra/mar. La extensión y distancia a las tierras continentales son dos factores fundamentales en la caracterización de las islas. Considerando el carácter geográficamente acotado de los territorios insulares, es relevante regular el ingreso de visitantes, respetando su intensidad máxima de uso para asegurar la sustentabilidad del destino.
- **Fluvial:** Corresponde a destinos ubicados en las riberas de ríos los cuales también abarcan el espacio acuático fluvial propiamente tal que permite el desarrollo de innumerables actividades turísticas, recreativas y deportivas.
- **Lacustre:** Corresponde a destinos ubicados en las riberas de lagos y lagunas donde se pueden desarrollar diversas actividades turísticas, tanto recreativas como deportivas incorporando siempre los cuerpos de agua lacustre. Se ubican principalmente en la zona sur de Chile, con un desarrollo de centros poblados lacustres aledaños con oferta de servicios y equipamiento turístico, como lo que sucede, por ejemplo, en los lagos Villarrica, Llanquihue y Panguipulli. El desarrollo de estos destinos presenta algunas similitudes con los destinos turísticos del litoral, asociados a alta afluencia de visitantes que en algunos casos genera, en períodos de alta temporada, colapso en la capacidad de carga del destino, la infraestructura y servicios básicos.
- **Valles y cuencas:** Corresponde a destinos turísticos ubicados en zonas de valles o a llanuras entre montañas y cerros, en ocasiones asociados a una cuenca hidrográfica, donde se pueden desarrollar diversas actividades turísticas generalmente asociadas a las actividades productivas agropecuarias, como es el caso de la viticultura, por ejemplo. Junto a ello, se tienden a generar y desarrollar iniciativas de oferta de servicios turísticos, gastronómicos, artesanías, y fortalecimiento de su patrimonio cultural, todo lo cual ha ido permitiendo el desarrollo de distintos tipos de turismo asociados principalmente en el ámbito del turismo rural.

- **Desierto:** Corresponde a destinos turísticos que se encuentran en la zona norte de Chile con condiciones climáticas de máxima de aridez por la ausencia de precipitaciones y altas temperaturas generándose ecosistemas carentes de vegetación permanente. El desierto de Atacama, es un ecosistema que, en sí mismo, constituye una fuente relevante para el conocimiento del patrimonio cultural asociado a los antiguos habitantes del norte de Chile con la presencia de vestigios y arqueología asociados a la ocupación ancestral del territorio, presencia de geoglifos, entre otros, así también ha generado condiciones para el desarrollo de actividades productivas asociadas a la minería, muchas de ellas centenarias las que en la actualidad constituyen un patrimonio cultural relevante asociado al desierto. Este mismo ecosistema permite además el desarrollo de un turismo asociado a la naturaleza con el fenómeno del Desierto Florido, cada cierta cantidad de años con ocasión de lluvias inusuales. Las posibilidades que permite el desierto para el desarrollo del turismo son cada vez más amplias y variadas.
- **Altiplano:** Corresponde a destinos turísticos ubicados en zonas cordilleranas, en mesetas que se encuentran a alturas sobre los 2.000 msnm y que se caracterizan por ser ecosistemas de altura, con escasas precipitaciones donde se han desarrollado comunidades originarias de pueblos ancestrales que mantienen vigentes actividades productivas agropecuarias y formas de vida que constituyen un valioso patrimonio cultural que amerita ser conocido. Cumbres importantes del altiplano permiten el desarrollo de actividades turísticas de alta montaña.
- **Oasis:** Corresponde a destinos turísticos ubicados en zonas de desierto en los cuales se puede encontrar agua y vegetación por escurrimiento de zonas más altas, afloramientos o cursos de agua más permanentes superficiales. Generalmente estos lugares dieron pie al desarrollo de comunidades originarias de pueblos ancestrales, por la presencia del agua lo cual se ve reflejado en la presencia de vestigios arqueológicos y antropológicos.
- **Pampa magallánica:** Corresponde a destinos turísticos ubicados en la zona austral de Chile, en áreas relativamente planas, con bajos cordones de montaña que generan cuencas lacustres, caracterizados por temperaturas bajas, fuertes vientos, todo lo cual genera ecosistemas especiales que ha permitido el desarrollo de la ganadería, y en lagos y ríos fuerte presencia de especies para el desarrollo de la pesca recreativa.
- **Glaciar/ campos de hielo:** Chile concentra en la Patagonia un alto porcentaje de los glaciares de Latinoamérica. Estos son masas de hielo terrestre que fluye pendiente abajo, rodeados por laderas adyacentes; pueden adquirir numerosas formas, desde glaciares descubiertos como el San Rafael en el Campo de Hielo Norte (CHN), hasta los llamados glaciares rocosos, que corresponden a masas de hielo mezcladas con rocas en proporciones variables y cubiertos por una capa de detritos. El valor de este ecosistema está en la presencia milenaria de agua dulce, y en el valor que le otorga al paisaje la presencia de hielos. Su fragilidad se asocia al cambio Climático que ha generado el retroceso y reducción de glaciares y campos de Hielo. Permite el desarrollo de un turismo regulado y responsable.

De acuerdo con su nivel de desarrollo turístico, se consideran las siguientes categorías de destinos turísticos:

- **Destino Potencial:** Corresponde a destinos cuyo ciclo de vida está en una etapa de exploración. El destino se caracteriza por la presencia de atractivos turísticos culturales y naturales que permitirían su desarrollo turístico sin embargo se encuentra en esta etapa de exploración, con escasos emprendimientos y presencia de infraestructura y equipamiento turístico. Es visitado por parte de un reducido número de visitantes, aventureros por naturaleza, que rehúyen el viaje organizado y las grandes masas de turistas. Este destino se caracteriza por valores y características naturales prístinos, y, así como una mayor autenticidad cultural y de sus valores asociados, y con una menor presencia de impactos negativos debidos al turismo.
- **Destino Emergente:** Corresponde a destinos cuyo ciclo de vida está en la etapa de Implicación o desarrollo. **Implicación:** Crece el número de visitantes debido a que la población local se involucra generando nuevos servicios, así como equipamientos e instalaciones para los turistas. Crecen también los beneficios generados por la actividad turística. Se genera un mercado y una temporada turística y crece la presión sobre la administración pública para mejorar la infraestructura de soporte para el desarrollo turístico. **Desarrollo:** Llega una gran cantidad de turistas al destino, que puede superar a la población local en los períodos de temporada alta. Entran nuevos competidores al mercado atraídos por los beneficios del negocio, en general empresas no locales que modernizan instalaciones y servicios. El destino pasa a formar parte de los programas que comercializan los operadores turísticos. Dependiendo de la gestión que se haga del destino, puede comenzar un proceso de deterioro que altera la apariencia del mismo, desapareciendo aquellas características que constituían su atractivo inicialmente.
- **Destino Consolidado:** Corresponde a destinos cuyo ciclo de vida está en la etapa de Consolidación o Estancamiento. **Consolidación:** Comienza a disminuir en forma progresiva la tasa de incremento de llegadas de visitantes. El destino es ya parte integral de la industria turística organizada. Probablemente, el turista inicial deje de visitar el destino para buscar otro nuevo menos masivo. De este modo, el destino capta turistas que se sienten cómodos viajando de forma masiva. **Estancamiento:** El número de turistas alcanza su máximo y ya no crece. El destino ya no es parte de las tendencias del momento, y ha perdido atractivo para algunos segmentos del mercado, normalmente de mayor poder adquisitivo generalmente debido a procesos de saturación y sobrecarga en sus atractivos turísticos, así como deterioro ambiental asociado a dicha sobrecarga que impactan negativamente en su valor turístico y paisajístico. Se requieren importantes recursos para reversar los efectos negativos producidos tanto a nivel de servicios e infraestructura como de los ecosistemas y servicios asociados, por ejemplo, en temáticas como contaminación de las aguas, disposición de residuos líquidos y sólidos, gestión territorial.

### 3. Listado de destinos turísticos

FID	REGION	COMUNA	DESTINO	CATEGORIA	TIPOLOGÍAS	EXPERIENCIAS
1	Arica y Parinacota	Arica	Arica y costa patrimonial	Consolidado	Borde costero marino	Aventura y deportivo - Cruceros - Sol y Playa - Cultural y patrimonio - MICE
2	Arica y Parinacota	Putre	Putre - P.N. Lauca	Emergente	Montaña - Lacustre - Altiplano	Rural - Indígena - Naturaleza - Aventura y deportivo
3	Arica y Parinacota	Camarones	Codpa e iglesias patrimoniales	Emergente	Valle y cuenca - Desierto	Rural - Indígena - Cultural y patrimonio
4	Tarapacá	Iquique	Iquique	Consolidado	Borde costero marino - Desierto	Aventura y deportivo - Cruceros - Gastronómico - Sol y playa - MICE
5	Tarapacá	Pica	Pica	Consolidado	Oasis	Rural - Indígena - Gastronómico - Bienestar y termal
6	Tarapacá	Colchane	Colchane - P.N. Volcán Isluga	Potencial	Altiplano	Rural - Indígena - Naturaleza - Aventura y deportivo
7	Tarapacá	Pozo Almonte	Mamiña	Potencial	Altiplano	Rural - Indígena - Cultural y patrimonio - Bienestar y termal
8	Antofagasta	Antofagasta	Antofagasta	Consolidado	Borde costero marino - Desierto	Naturaleza - Cruceros - Sol y playa - Cultural y patrimonio - MICE
		María Elena				
		Sierra Gorda				
9	Antofagasta	Calama	Calama - Alto El Loa	Emergente	Desierto - Altiplano	Rural - Astroturismo - Indígena
10	Antofagasta	San Pedro de Atacama	San Pedro de Atacama	Consolidado	Desierto - Altiplano - Oasis	Rural - Astroturismo - Indígena - Naturaleza - Aventura y deportivo - Gastronómico - Cultural y patrimonio
11	Antofagasta	Taltal	Taltal	Emergente	Borde costero marino	Astroturismo - Naturaleza - Sol y playa
12	Atacama	Chañaral	Bahía Inglesa - P.N. Pan de Azúcar	Consolidado	Borde costero marino - Desierto	Naturaleza - Aventura y deportivo - Gastronómico - Sol y playa - Cultural y patrimonio
		Caldera				
13	Atacama	Copiapó	Valle del Copiapó	Consolidado	Valle y cuenca - Desierto	Rural - Astroturismo - Cultural y patrimonio
		Tierra Amarilla				

FID	REGION	COMUNA	DESTINO	CATEGORIA	TIPOLOGÍAS	EXPERIENCIAS
14	Atacama	Vallenar	Valle del Huasco y zona costera	Emergente	Borde costero marino - Valle y cuenca	Rural - Enoturismo - Indígena - Naturaleza - Gastronómico
		Huasco				
		Alto del Carmen				
15	Atacama	Freirina	Chañaral de Aceituno	Emergente	Borde costero marino	Naturaleza - Aventura y deportivo - Gastronómico
16	Coquimbo	La Higuera	Punta de Choros - R.N. Pingüino de Humboldt	Emergente	Borde costero marino	Naturaleza - Aventura y deportivo - Gastronómico - Sol y playa
17	Coquimbo	La Serena	La Serena - Coquimbo	Consolidado	Borde costero marino	Cruceros - Gastronómico - Sol y Playa - Cultural y patrimonio - MICE
		Coquimbo				
18	Coquimbo	Vicuña	Valle del Elqui	Consolidado	Valle y cuenca	Rural - Astroturismo - Enoturismo - Naturaleza - Aventura y deportivo - Gastronómico - Cultural y patrimonio - Bienestar y termal
		Paiguano				
19	Coquimbo	Ovalle	Ovalle - P.N. Fray Jorge	Emergente	Borde costero marino - Valle y cuenca	Rural - Naturaleza - Aventura y deportivo - Cultural y patrimonio
		Río Hurtado				
20	Coquimbo	Monte Patria	Valles del Limarí	Potencial	Valle y cuenca	Rural - Astroturismo - Enoturismo - Cultural y patrimonio
		Combarbalá				
21	Coquimbo	Los Vilos	Litoral Los Vilos - Pichidangui	Consolidado	Borde costero marino	Aventura y deportivo - Gastronómico - Sol y playa
22	Valparaíso	Quintero	Litoral Norte - Papudo	Consolidado	Borde costero marino	Aventura y deportivo - Sol y playa
		Puchuncaví				
		Zapallar				
		Papudo				
23	Valparaíso	La Ligua	La Ligua - Valle Hermoso	Potencial	Valle y cuenca	Rural - Gastronómico - Cultural y patrimonio
24	Valparaíso	San Felipe	Valle del Aconcagua	Emergente	Valle y cuenca	Rural - Enoturismo - Aventura y deportivo - Cultural y patrimonio - Bienestar y termal
		San Esteban				
		Rinconada				
		Putendo				
		Calle Larga				
		Santa María				

FID	REGION	COMUNA	DESTINO	CATEGORIA	TIPOLOGÍAS	EXPERIENCIAS
25	Valparaíso	Olmué	Olmué -P.N. La Campana	Consolidado	Montaña - Valle y cuenca	Rural - Naturaleza - Aventura y deportivo - Gastronómico - Bienestar y termal
		Quillota				
		Limache				
		Hijuelas				
		La Cruz				
26	Valparaíso	Los Andes	Portillo	Consolidado	Montaña	Naturaleza - Aventura y deportivo - Bienestar y termal
27	Valparaíso	Viña del Mar	Litoral Viña del Mar - Concón	Consolidado	Borde costero marino	Aventura y deportivo - Gastronómico - Sol y playa – MICE
		Concón				
28	Valparaíso	Valparaíso	Valparaíso	Consolidado	Borde costero marino	Cruceros - Gastronómico - Cultural y patrimonio - MICE
29	Valparaíso	Casablanca	Valle de Casablanca	Emergente	Valle y cuenca	Rural - Enoturismo - Gastronómico - Cultural y patrimonio
30	Valparaíso	El Quisco	Litoral Algarrobo - Santo Domingo	Consolidado	Borde costero marino	Rural - Naturaleza - Aventura y deportivo - Cruceros - Gastronómico - Sol y playa - Cultural y patrimonio
		Algarrobo				
		Cartagena				
		El Tabo				
		San Antonio				
		Santo Domingo				
31	Valparaíso	Isla de Pascua	Rapa Nui	Consolidado	Borde costero marino - Insular	Indígena - Naturaleza - Aventura y deportivo - Gastronómico - Sol y playa - Cultural y patrimonio
32	Valparaíso	Juan Fernández	Robinson Crusoe	Emergente	Borde costero marino - Insular	Naturaleza - Aventura y deportivo – Gastronómico
33	Metropolitana	Santiago	Santiago Urbano	Consolidado	Valle y cuenca	Aventura y deportivo - Gastronómico - Cultural y patrimonio - MICE
		Las Condes				
		Providencia				
		Vitacura				
		Estación Central				
		Recoleta				
		Independencia				



FID	REGION	COMUNA	DESTINO	CATEGORIA	TIPOLOGÍAS	EXPERIENCIAS
34	Metropolitana	San Jose de Maipo	Cajón del Maipo	Consolidado	Montaña	Rural - Naturaleza - Aventura y deportivo - Bienestar y termal
35	Metropolitana	Lo Barnechea	Centros de Montaña	Consolidado	Montaña	Aventura y deportivo
36	Metropolitana	Pirque	Valle del Maipo	Emergente	Valle y cuenca	Rural - Enoturismo - Naturaleza - Gastronómico
		Buín				
		Paine				
		Isla de Maipo				
37	O'Higgins	Navidad	Navidad	Emergente	Borde costero marino	Rural - Aventura y deportivo - Sol y playa
38	O'Higgins	Las Cabras	Lago Rapel	Consolidado	Lacustre - Valle y cuenca	Rural - Aventura y deportivo
		Litueche				
		La Estrella				
39	O'Higgins	San Fernando	Alto Colchagua	Emergente	Montaña - Valle y cuenca	Rural - Aventura y deportivo - Bienestar y termal
40	O'Higgins	Machalí	Alto Cachapoal	Emergente	Montaña	Rural - Naturaleza - Aventura y deportivo - Cultural y patrimonio
41	O'Higgins	San Vicente	Tagua Tagua - Almahue	Emergente	Valle y cuenca	Rural - Enoturismo - Cultural y patrimonio
		Pichidegua				
		Peumo				
42	O'Higgins	Pichilemu	Pichilemu	Consolidado	Borde costero marino	Rural - Aventura y deportivo - Sol y playa - Cultural y patrimonio
		Paredones				
43	O'Higgins	Santa Cruz	Valle de Colchagua	Consolidado	Valle y cuenca	Rural - Enoturismo Aventura y deportivo - Gastronómico
		Peralillo				
		Palmilla				
		Lolol				
44	Maule	Licantén	Iloca - Vichuquén	Emergente	Borde costero marino	Naturaleza - Aventura y deportivo - Sol y playa
		Vichuquén				
		Curepto				
45	Maule	Curicó	Valle del Curicó	Emergente	Valle y cuenca	Rural - Enoturismo - Gastronómico
		Romeral				
		Teno				
		Rio Claro				
		Sagrada Familia				
46	Maule	Molina	P.N. Radal Siete Tazas	Emergente	Montaña	Naturaleza - Aventura y deportivo
47	Maule	San Clemente	Vilches - R.N. Altos de Lircay	Potencial	Montaña	Rural - Naturaleza - Aventura y deportivo

FID	REGION	COMUNA	DESTINO	CATEGORIA	TIPOLOGÍAS	EXPERIENCIAS
48	Maule	Constitución	Constitución	Emergente	Borde costero marino	Naturaleza - Aventura y deportivo - Sol y playa
49	Maule	Colbún	Lago Colbún - Rari	Emergente	Lacustre - Valle y cuenca	Naturaleza - Aventura y deportivo - Cultural y patrimonio - Bienestar y termal
50	Maule	Linares	Cajón del Río Achibueno	Potencial	Fluvial - Valle y cuenca	Naturaleza - Aventura y deportivo
		Longaví				
51	Maule	Pelluhue	Chanco - Pelluhue	Potencial	Borde costero marino	Rural - Naturaleza - Aventura y deportivo - Gastronómico - Sol y playa
		Chanco				
52	Ñuble	Coelemu	Valle del Itata	Potencial	Valle y cuenca	Rural - Enoturismo
		Quirihue				
		Ninhue				
		Ranquil				
		Treguaco				
		Portezuelo				
San Nicolas						
53	Ñuble	Cobquecura	Cobquecura	Emergente	Borde costero marino	Rural - Naturaleza - Aventura y deportivo - Sol y playa
54	Ñuble	Quillón	Quillón	Emergente	Valle y cuenca	Rural
55	Ñuble	Coihueco	San Fabián	Potencial	Montaña	Rural - Naturaleza - Aventura y deportivo
		San Fabian				
56	Ñuble	Pinto	Valle de Las Trancas - Termas de Chillán	Consolidado	Montaña	Rural - Naturaleza - Aventura y deportivo - Bienestar y termal
57	Biobío	Concepción	Concepción y alrededores	Consolidado	Borde costero marino	Aventura y deportivo - Cruceros - Gastronómico - Cultural y patrimonio - MICE
		Talcahuano				
		Tome				
		San Pedro de La Paz				
		Hualpén				
		Penco				
58	Biobío	Lota	Lota	Emergente	Borde costero marino	Cultural y patrimonio
		Coronel				
59	Biobío	Los Ángeles	Saltos del Laja	Consolidado	Fluvial	Naturaleza
		Cabrero				
		Yumbel				

FID	REGION	COMUNA	DESTINO	CATEGORIA	TIPOLOGÍAS	EXPERIENCIAS
60	Biobío	Antuco	Antuco	Potencial	Montaña	Naturaleza - Aventura y deportivo
61	Biobío	Alto Biobío	Alto Biobío	Emergente	Montaña - Fluvial	Rural - Indígena - Naturaleza - Aventura y deportivo
62	Biobío	Cañete	Lago Lanalhue	Consolidado	Lacustre	Rural - Indígena - Naturaleza - Aventura y deportivo - Sol y playa
		Contulmo				
63	Biobío	Tirúa	Lago Llu Llu - Tirúa	Emergente	Lacustre	Rural - Indígena - Naturaleza - Aventura y deportivo
64	La Araucanía	Angol	Nahuelbuta	Potencial	Montaña	Rural - Indígena - Naturaleza - Aventura y deportivo – Gastronómico
		Traiguén				
		Purén				
		Lumaco				
		Los Sauces				
65	La Araucanía	Toltén	Araucanía Costera	Emergente	Borde costero marino - Lacustre	Rural - Indígena - Naturaleza - Aventura y deportivo - Gastronómico
		Saavedra				
		Carahue				
		Teodoro Schmidt				
66	La Araucanía	Temuco	Temuco	Consolidado	Valle y cuenca	Naturaleza - MICE
67	La Araucanía	Curacautín	Araucanía Andina	Consolidado	Montaña - Fluvial	Rural - Indígena - Naturaleza - Aventura y deportivo - Gastronómico - Bienestar y termal
		Melipeuco				
		Lonquimay				
		Vilcún				
		Cunco				
68	La Araucanía	Pucón	Araucanía Lacustre	Consolidado	Fluvial - Lacustre - Valle y cuenca	Rural - Indígena - Naturaleza - Aventura y deportivo - Gastronómico - Sol y playa - MICE - Bienestar y termal
		Villarrica				
		Curarrehue				
69	Los Ríos	Mariquina	Mehuín - San José de Mariquina	Emergente	Borde costero marino	Indígena - Gastronómico
70	Los Ríos	Panguipulli	Panguipulli - Siete Lagos	Consolidado	Fluvial - Lacustre - Valle y cuenca	Rural - Indígena - Naturaleza - Aventura y deportivo - Sol y playa - Bienestar y termal

FID	REGION	COMUNA	DESTINO	CATEGORIA	TIPOLOGÍAS	EXPERIENCIAS
71	Los Ríos	Valdivia	Valdivia - Corral	Consolidado	Borde costero marino - Fluvial	Naturaleza - Aventura y deportivo - Gastronómico - Cultural y patrimonio - MICE
		Corral				
72	Los Ríos	Futroneo	Cuenca del Lago Ranco	Consolidado	Lacustre - Valle y cuenca	Rural - Naturaleza - Aventura y deportivo - Sol y playa
		Lago Ranco				
		La Unión				
73	Los Lagos	San Juan de la Costa	Mapu Lahual - Costa de Osorno	Potencial	Borde costero marino	Rural - Indígena - Naturaleza - Aventura y deportivo - Gastronómico
		Rio Negro				
		Purranque				
74	Los Lagos	Osorno	Osorno - Puyehue	Consolidado	Montaña - Lacustre - Valle y cuenca	Rural - Naturaleza - Aventura y deportivo - Sol y playa - Bienestar y termal
		Puyehue				
75	Los Lagos	Puerto Varas	Lago Llanquihue y Todos Los Santos	Consolidado	Montaña - Fluvial - Lacustre	Rural - Naturaleza - Aventura y deportivo - Gastronómico - Sol y playa - Cultural y patrimonio - MICE
		Frutillar				
		Puerto Octay				
		Llanquihue				
76	Los Lagos	Puerto Montt	Patagonia Costa	Consolidado	Borde costero marino	Rural - Naturaleza - Aventura y deportivo - Cruceros - Gastronómico - Cultural y patrimonio
		Calbuco	Patagonia Costa			
		Mauñín	Patagonia Costa			
77	Los Lagos	Hualaihué	Patagonia Verde - Carretera Austral Tramo Norte	Emergente	Borde costero marino - Montaña - Fluvial	Rural - Naturaleza - Aventura y deportivo - Gastronómico - Bienestar y termal
		Cochamo				
78	Los Lagos	Futaleufú	Patagonia Verde - Carretera Austral Tramo Sur	Emergente	Borde costero marino - Montaña - Fluvial	Rural - Naturaleza - Aventura y deportivo
		Palena				
		Chaitén				
79	Los Lagos	Castro	Archipiélago de Chiloé	Consolidado	Borde costero marino - Insular	Rural - Naturaleza - Aventura y deportivo - Cruceros - Gastronómico - Cultural y patrimonio
		Ancud				
		Quellón				
		Dalcahue				
		Chonchi				
		Quinchao				
		Puqueldón				
		Quemchi				
		Queilén				
Curaco de Vélez						

FID	REGION	COMUNA	DESTINO	CATEGORIA	TIPOLOGÍAS	EXPERIENCIAS
80	Aysén	Cisnes	Carretera Austral Tramo P.N. Queulat	Emergente	Borde costero marino - Fluvial	Rural - Naturaleza - Aventura y deportivo
81	Aysén	Coyhaique	Coyhaique y Puerto Aysén	Consolidado	Borde costero marino - Fluvial - Lacustre	Rural - Naturaleza - Aventura y deportivo - Cruceros - Gastronómico - MICE
		Aysén				
82	Aysén	Chile Chico	Chelenko	Consolidado	Fluvial - Lacustre - Glaciar o campos de hielo	Rural - Naturaleza - Aventura y deportivo
		Rio Ibáñez				
83	Aysén	Cochrane	Provincia de Los Glaciares	Emergente	Borde costero marino - Glaciar o campos de hielo	Rural - Naturaleza - Aventura y deportivo - Cultural y patrimonio
		O'Higgins				
		Tortel				
84	Magallanes y de la Antártica Chilena	Torres del Paine	P.N. Torres del Paine	Consolidado	Montaña - Fluvial - Lacustre - Glaciar o campos de hielo	Naturaleza - Aventura y deportivo
85	Magallanes y de la Antártica Chilena	Punta Arenas	Estrecho de Magallanes	Consolidado	Borde costero marino - Insular	Naturaleza - Aventura y deportivo - Cruceros - Gastronómico - Cultural y patrimonio - MICE
		Rio Verde				
		Laguna Blanca				
86	Magallanes y de la Antártica Chilena	Porvenir	Tierra del Fuego	Potencial	Borde costero marino - Insular - Pampa magallánica	Rural - Indígena - Naturaleza - Aventura y deportivo - Cultural y patrimonio
		Timaukel				
87	Magallanes y de la Antártica Chilena	Cabo de Hornos	Cabo de Hornos	Emergente	Borde costero marino - Insular	Naturaleza - Aventura y deportivo - Cruceros
88	Magallanes y de la Antártica Chilena	Natales	Puerto Edén	Potencial	Borde costero marino	Indígena - Naturaleza - Aventura y deportivo
89	Magallanes y de la Antártica Chilena	Antártica	Antártica Isla Rey Jorge	Emergente	Borde costero marino - Insular	Naturaleza - Aventura y deportivo - Cruceros

#### **4. Mapas regionales: Destinos turísticos, Zonas de Interés Turístico (ZOIT) y comunas según índice de intensidad turística.**

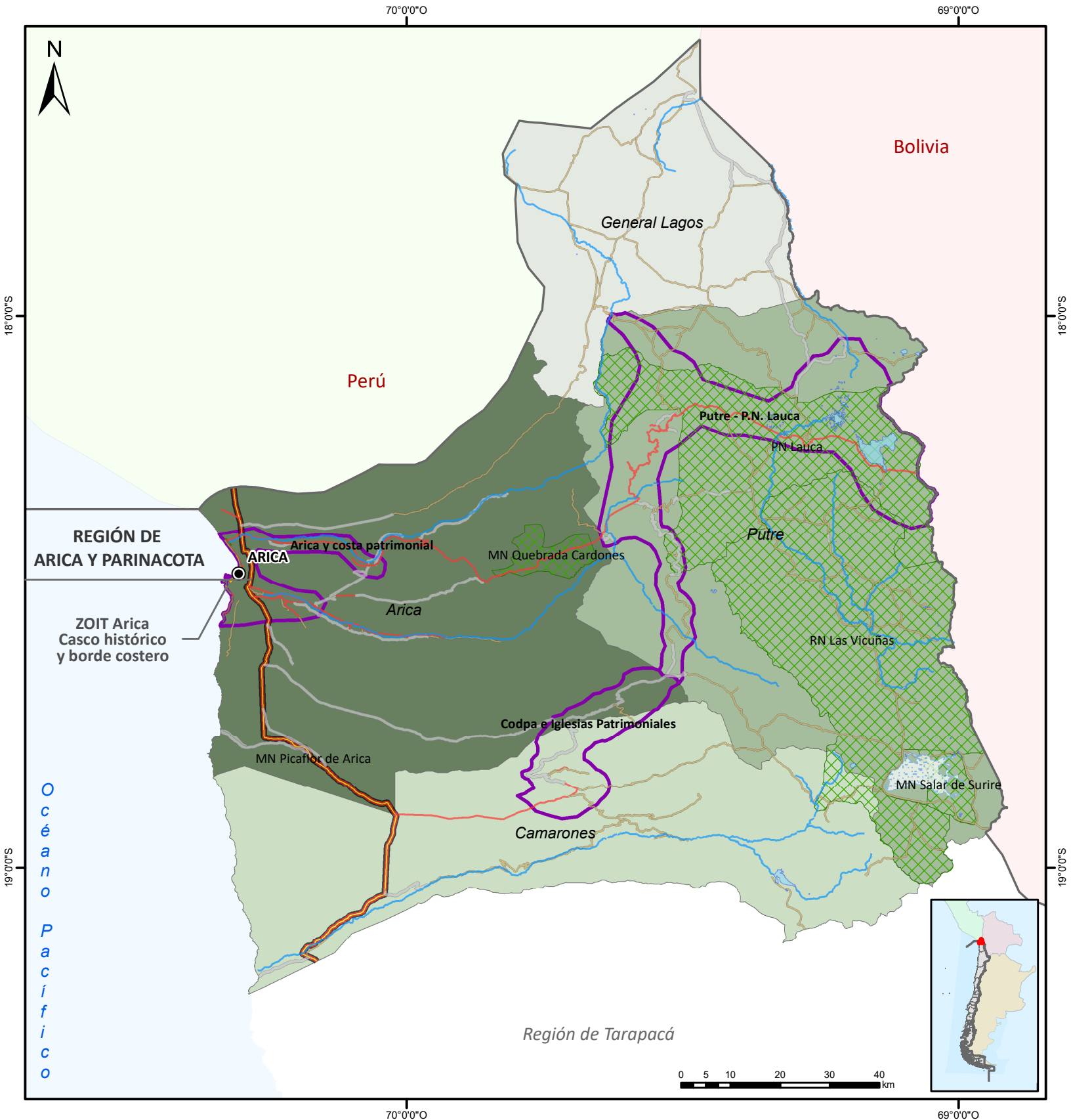

## Región de Arica y Parinacota

### Índice de Intensidad Turística (IIT) 2019

**Fuente de Datos:**  
 Cartografía desarrollada por la Unidad de Gestión Territorial y Medio Ambiente de la Subdirección de Desarrollo con información proporcionada por el Departamento de Estadísticas.

**Referencia Cartográfica:**  
 Datum SIRGAS 2000 | Proyección UTM | HUSO 18 Sur

### Leyenda

- Capital Regional
- Límite Internacional
- Red vial**
- Pavimento
- Pavimento Básico
- Ripio
- Suelo Natural
- Ruta 5
- Cuerpos de agua**
- Embalse
- Lago
- Laguna
- Salar
- Río
- ZONIT
- Destinos Turísticos
- SNASPE
- IIT 2019**
- 0,000 - 0,009
- 0,010 - 0,015
- 0,016 - 0,051
- 0,052 - 0,191

Los mapas publicados, que se refieren o se relacionan con los límites y fronteras de Chile, no comprometen en modo alguno al Estado de Chile, de acuerdo al Artículo 2°, letra g) del DFL N°83 de 1979, del Ministerio de Relaciones Exteriores.

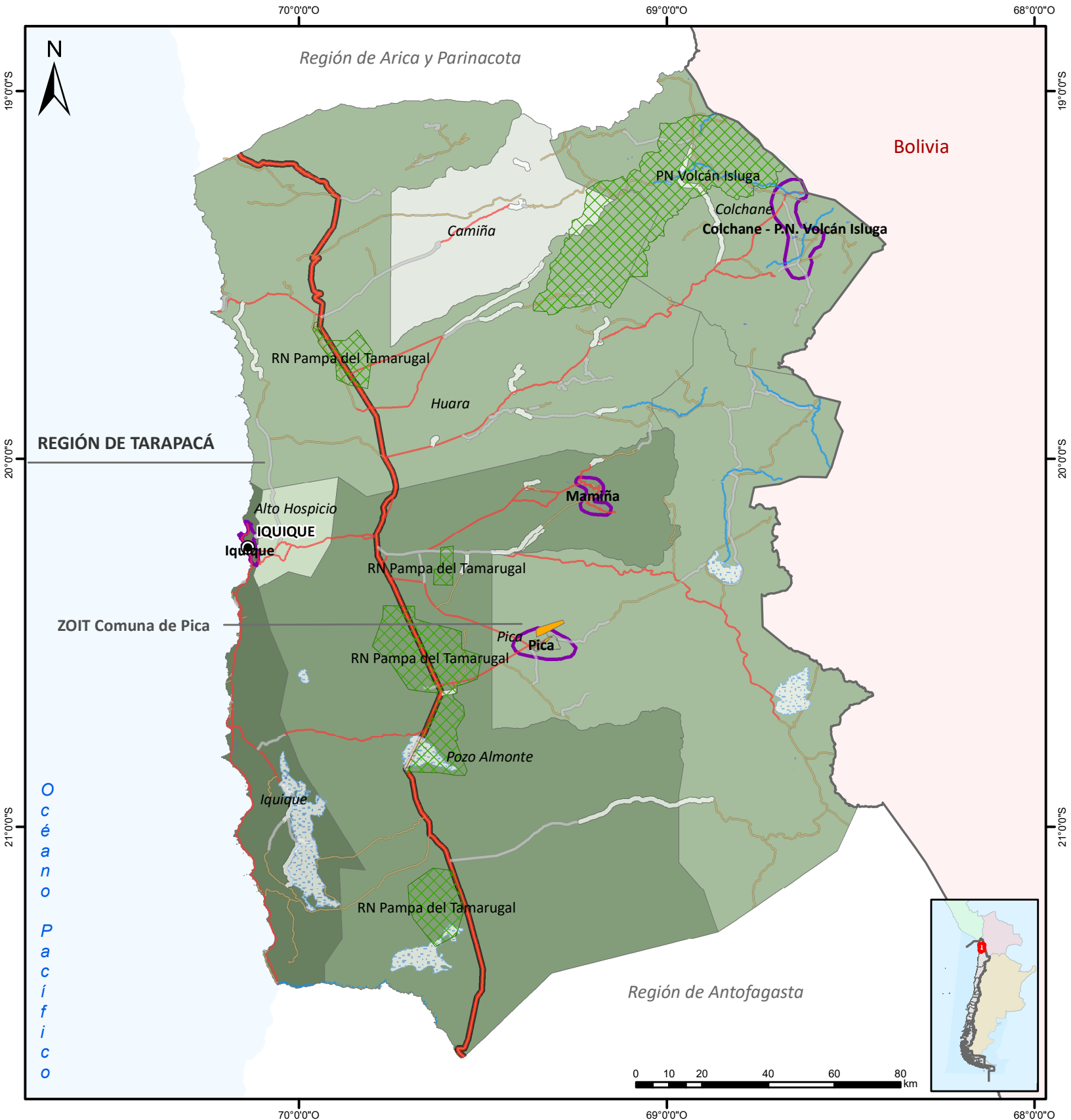

**SERNATUR**  
Ministerio de Economía, Fomento y Turismo

**Región de Tarapacá**

**Índice de Intensidad Turística (IIT) 2019**

Gobierno de Chile

**Fuente de Datos:**  
Cartografía desarrollada por la Unidad de Gestión Territorial y Medio Ambiente de la Subdirección de Desarrollo con información proporcionada por el Departamento de Estadísticas.

**Referencia Cartográfica:**  
Datum SIRGAS 2000 | Proyección UTM | HUSO 18 Sur

**Legenda**

- Capital Regional
- Límite Internacional
- Red vial**
  - Pavimento
  - Pavimento Básico
  - Ripio
  - Suelo Natural
  - Ruta 5
- Cuerpos de agua**
  - Embalse
  - Lago
  - Laguna
  - Salar
  - Río
- ZOIT
- Destinos Turísticos
- SNASPE
- IIT 2019**
  - 0,000 - 0,007
  - 0,008 - 0,015
  - 0,016 - 0,034
  - 0,035 - 0,090
  - 0,091 - 0,472
  - 0,473 - 1,000

Los mapas publicados, que se refieren o se relacionan con los límites y fronteras de Chile, no comprometen en modo alguno al Estado de Chile, de acuerdo al Artículo 2°, letra g) del DFL N°83 de 1979, del Ministerio de Relaciones Exteriores.



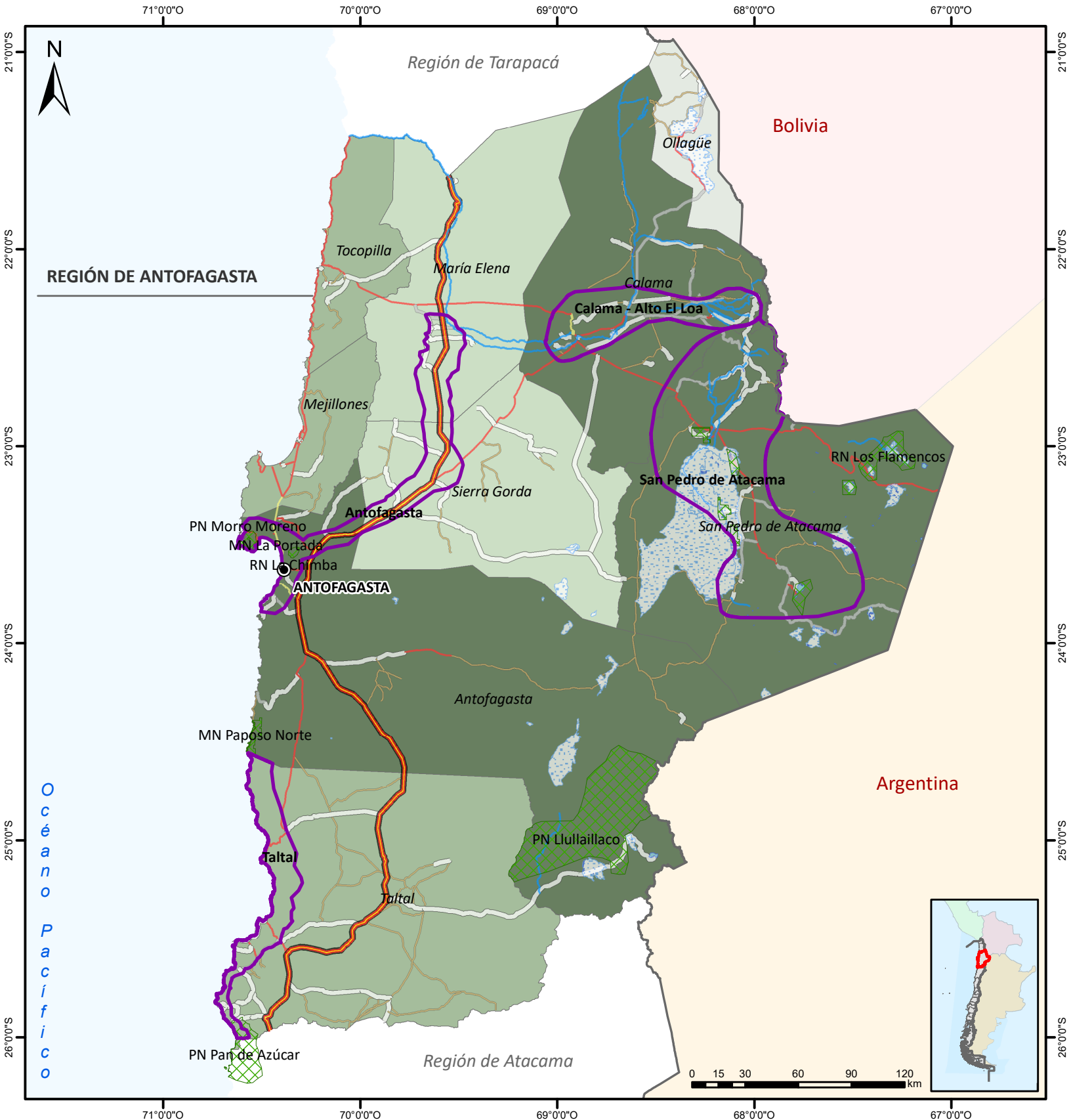

## Región de Antofagasta

### Índice de Intensidad Turística (IIT) 2019

**Fuente de Datos:**  
Cartografía desarrollada por la Unidad de Gestión Territorial y Medio Ambiente de la Subdirección de Desarrollo con información proporcionada por el Departamento de Estadísticas.

**Referencia Cartográfica:**  
Datum SIRGAS 2000 | Proyección UTM | HUSO 18 Sur

### Legenda

- Capital Regional
- Límite Internacional
- Red vial**
- Pavimento
- Pavimento Básico
- Ripio
- Suelo Natural
- Ruta 5

- Cuerpos de agua**
- Embalse
  - Lago
  - Laguna
  - Salar
  - Río

- ZOIT
- Destinos Turísticos
- SNASPE

- IIT 2019**
- 0,000 - 0,006
  - 0,007 - 0,015
  - 0,016 - 0,034
  - 0,035 - 0,090
  - 0,091 - 0,472
  - 0,473 - 1,000

Los mapas publicados, que se refieren o se relacionan con los límites y fronteras de Chile, no comprometen en modo alguno al Estado de Chile, de acuerdo al Artículo 2°, letra g) del DFL N°83 de 1979, del Ministerio de Relaciones Exteriores.

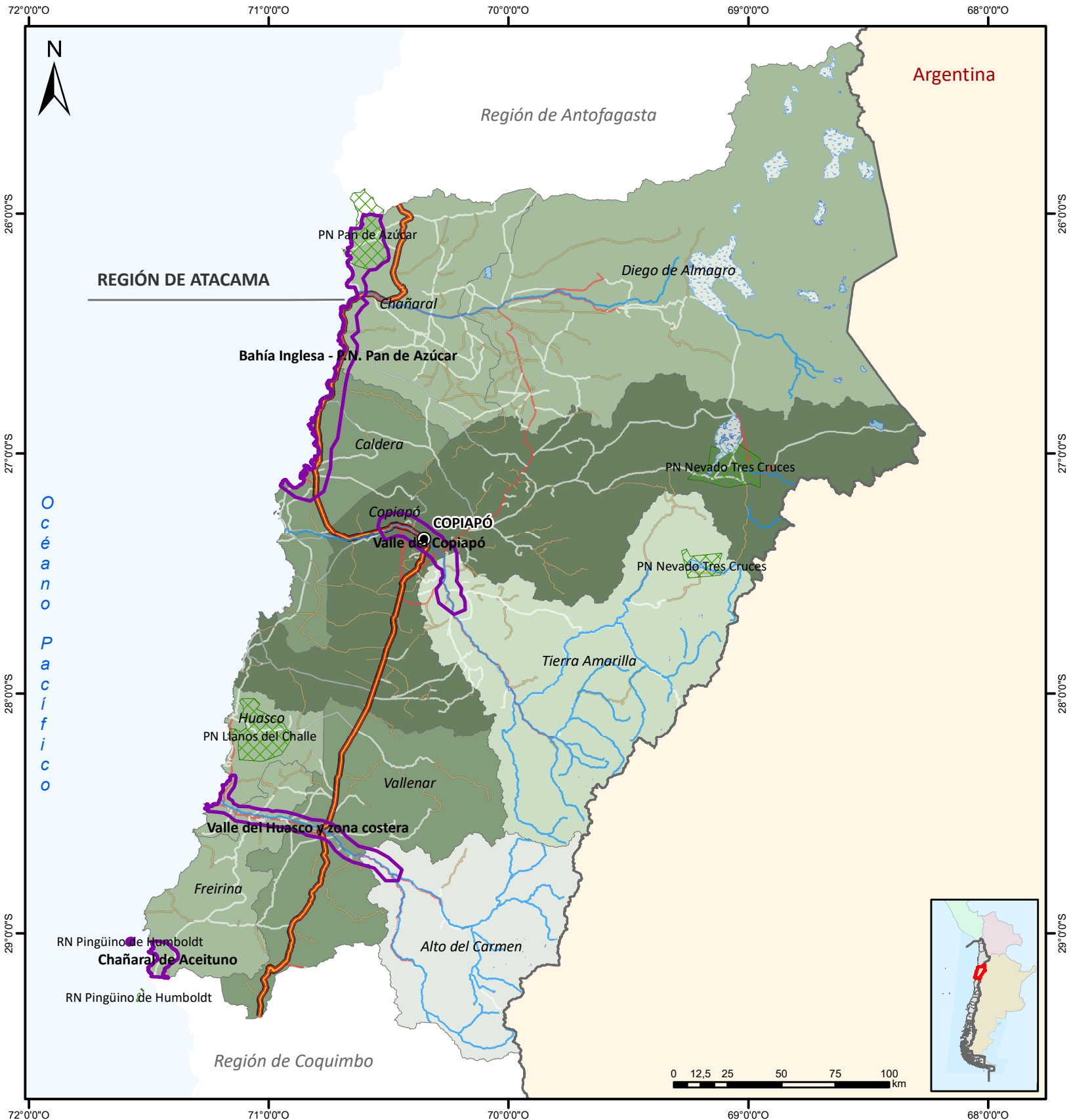

## Región de Atacama

### Índice de Intensidad Turística (IIT) 2019

**Fuente de Datos:**  
 Cartografía desarrollada por la Unidad de Gestión Territorial y Medio Ambiente de la Subdirección de Desarrollo con información proporcionada por el Departamento de Estadísticas.

**Referencia Cartográfica:**  
 Datum SIRGAS 2000 | Proyección UTM | HUSO 18 Sur

### Leyenda

- Capital Regional
- Límite Internacional
- Red vial**
- Pavimento
- Pavimento Básico
- Ripio
- Suelo Natural
- Ruta 5
- Cuerpos de agua**
- Embalse
- Lago
- Laguna
- Salar
- Río
- ZOIT
- Destinos Turísticos
- SNASPE
- IIT 2019**
- 0,000 - 0,010
- 0,011 - 0,015
- 0,016 - 0,034
- 0,035 - 0,090
- 0,091 - 0,472
- 0,473 - 1,000

Los mapas publicados, que se refieren o se relacionan con los límites y fronteras de Chile, no comprometen en modo alguno al Estado de Chile, de acuerdo al Artículo 2°, letra g) del DFL N°83 de 1979, del Ministerio de Relaciones Exteriores.

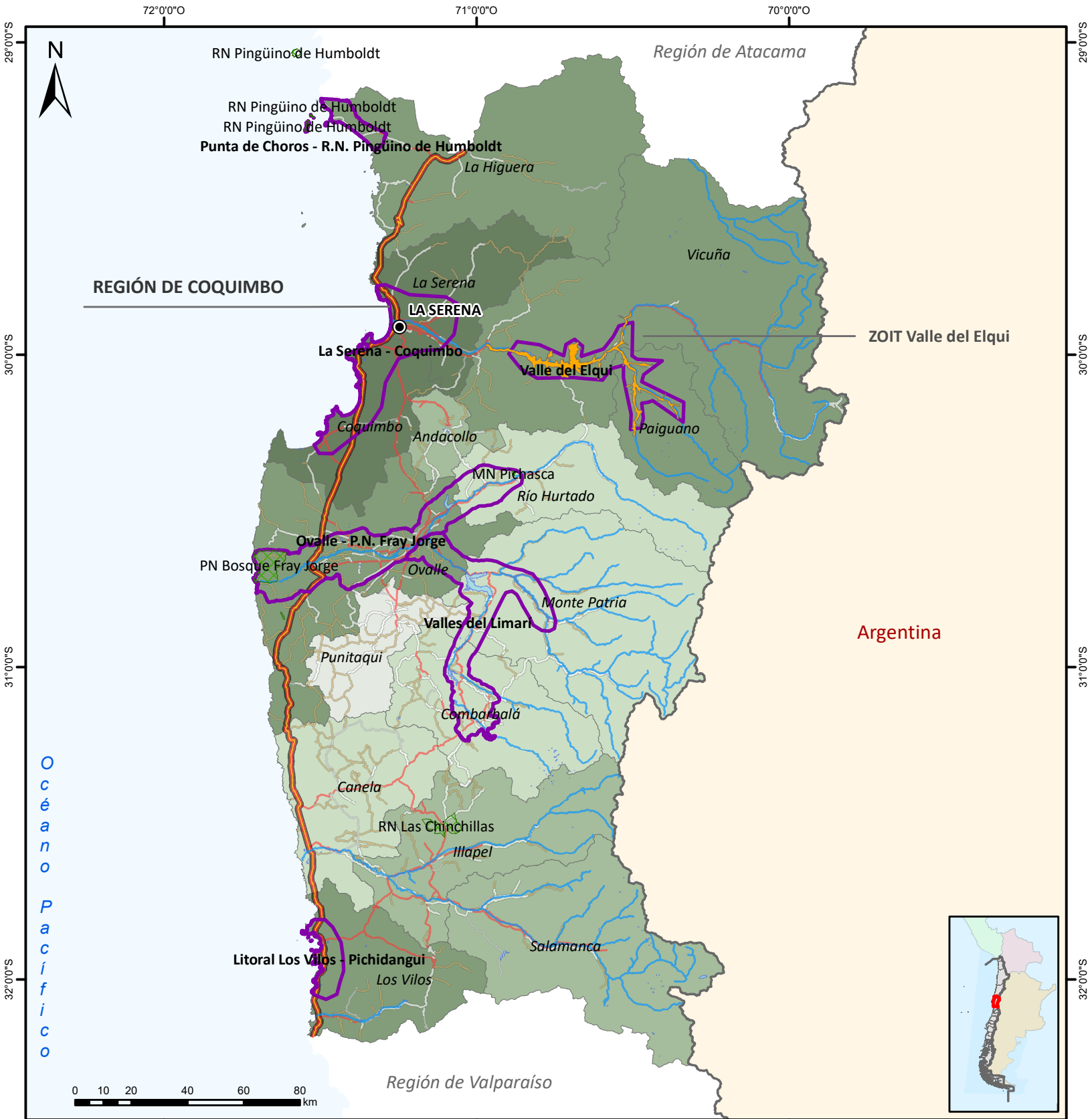

## Región de Coquimbo

### Índice de Intensidad Turística (IIT) 2019

**Fuente de Datos:**  
Cartografía desarrollada por la Unidad de Gestión Territorial y Medio Ambiente de la Subdirección de Desarrollo con información proporcionada por el Departamento de Estadísticas.

**Referencia Cartográfica:**  
Datum SIRGAS 2000 | Proyección UTM | HUSO 18 Sur

### Leyenda

- Capital Regional
- Límite Internacional
- Red vial**
- Pavimento
- Pavimento Básico
- Ripio
- Suelo Natural
- Ruta 5

- Cuerpos de agua**
- Embalse
  - Lago
  - Laguna
  - Río

- ZOIT
- Destinos Turísticos
- SNASPE

- IIT 2019**
- 0,002 - 0,004
  - 0,005 - 0,015
  - 0,016 - 0,034
  - 0,035 - 0,090
  - 0,091 - 0,472
  - 0,473 - 1,000

Los mapas publicados, que se refieren o se relacionan con los límites y fronteras de Chile, no comprometen en modo alguno al Estado de Chile, de acuerdo al Artículo 2°, letra g) del DFL N°83 de 1979, del Ministerio de Relaciones Exteriores.

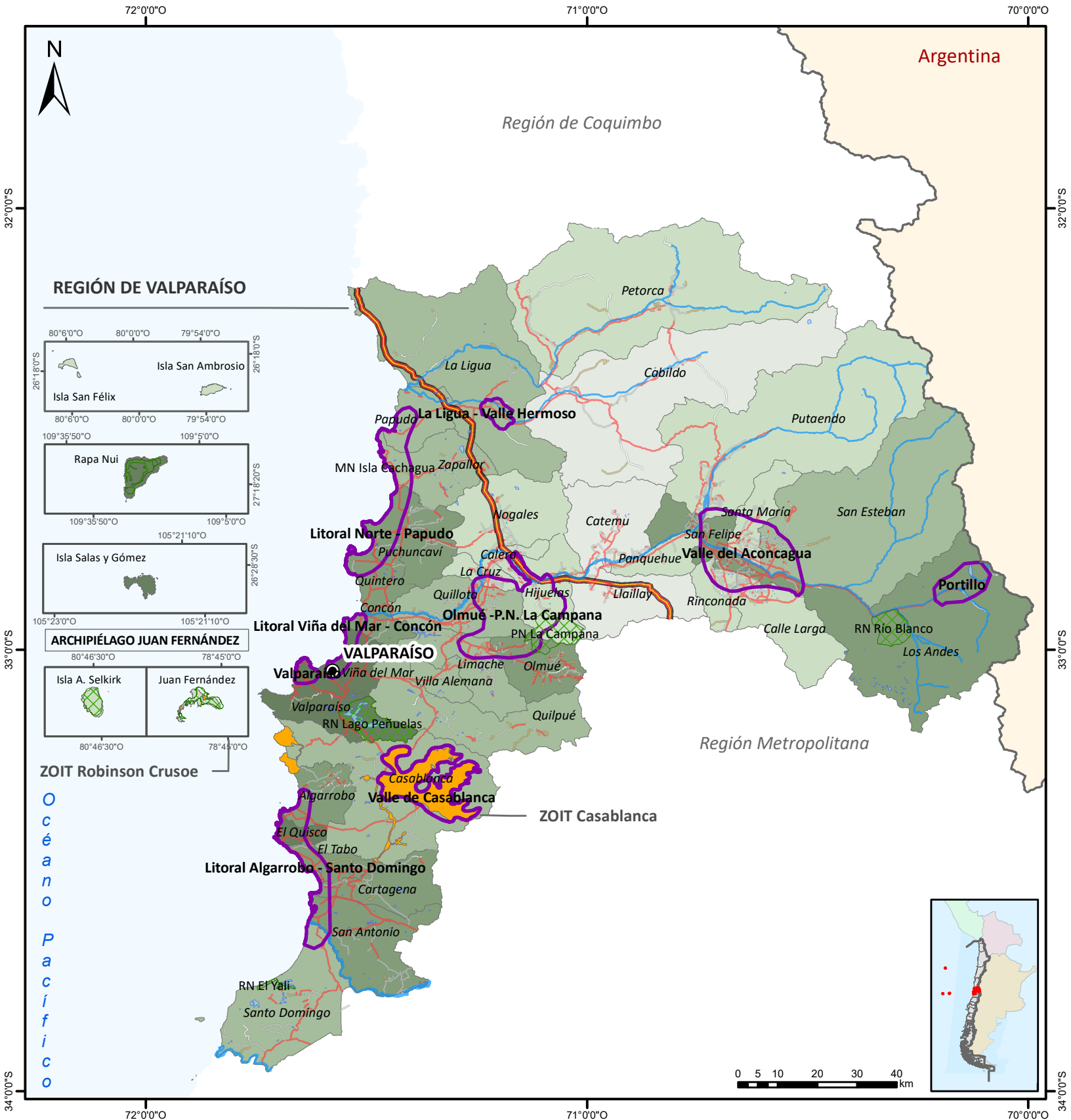

**SERNATUR**  
Ministerio de Economía, Fomento y Turismo

**Región de Valparaíso**

**Índice de Intensidad Turística (IIT) 2019**

Gobierno de Chile

**Fuente de Datos:**  
Cartografía desarrollada por la Unidad de Gestión Territorial y Medio Ambiente de la Subdirección de Desarrollo con información proporcionada por el Departamento de Estadísticas.

**Referencia Cartográfica:**  
Datum SIRGAS 2000 | Proyección UTM | HUSO 18 Sur

**Legenda**

- Capital Regional
- Límite Internacional
- Red vial
  - Pavimento
  - Pavimento Básico
  - Ripio
  - Suelo Natural
  - Ruta 5
- Cuerpos de agua
  - Embalse
  - Lago
  - Laguna
  - Río
- ZOIT
- Destinos Turísticos
- SNASPE

**IIT 2019**

- 0,003 - 0,004
- 0,005 - 0,015
- 0,016 - 0,034
- 0,035 - 0,090
- 0,091 - 0,472
- 0,473 - 1,000

Los mapas publicados, que se refieren o se relacionan con los límites y fronteras de Chile, no comprometen en modo alguno al Estado de Chile, de acuerdo al Artículo 2°, letra g) del DFL N°83 de 1979, del Ministerio de Relaciones Exteriores.

71°0'0"O

70°0'0"O

Argentina



33°0'0"S

33°0'0"S

### REGIÓN METROPOLITANA

Región de Valparaíso

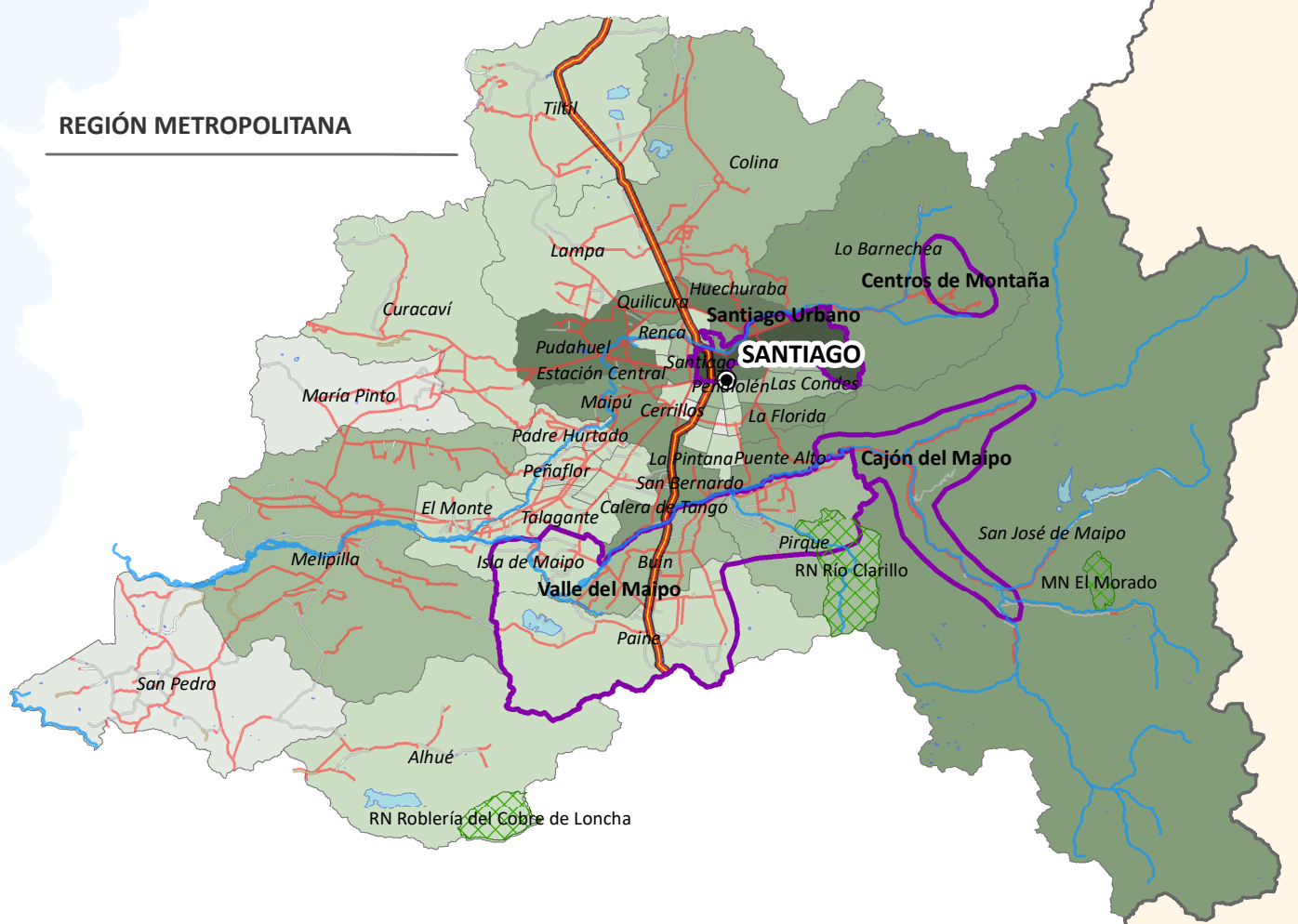

Región del Libertador Bernardo O'Higgins

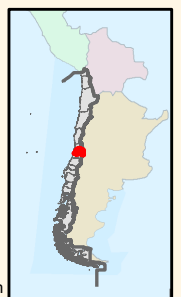
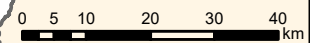

34°0'0"S

34°0'0"S

71°0'0"O

70°0'0"O



## Región Metropolitana

### Índice de Intensidad Turística (IIT) 2019

**Fuente de Datos:**  
Cartografía desarrollada por la Unidad de Gestión Territorial y Medio Ambiente de la Subdirección de Desarrollo con información proporcionada por el Departamento de Estadísticas.

**Referencia Cartográfica:**  
Datum SIRGAS 2000 | Proyección UTM | HUSO 18 Sur

### Legenda

- Capital Regional
- Límite Internacional
- Red vial**
- Pavimento
- Pavimento Básico
- Ripio
- Suelo Natural
- Ruta 5
- Cuerpos de agua**
- Embalse
- Lago
- Laguna
- Río
- ZOIT
- Destinos Turísticos
- SNASPE
- IIT 2019**
- 0,001 - 0,004
- 0,005 - 0,015
- 0,016 - 0,034
- 0,035 - 0,090
- 0,091 - 0,472
- 0,473 - 1,000

Los mapas publicados, que se refieren o se relacionan con los límites y fronteras de Chile, no comprometen en modo alguno al Estado de Chile, de acuerdo al Artículo 2°, letra g) del DFL N°83 de 1979, del Ministerio de Relaciones Exteriores.

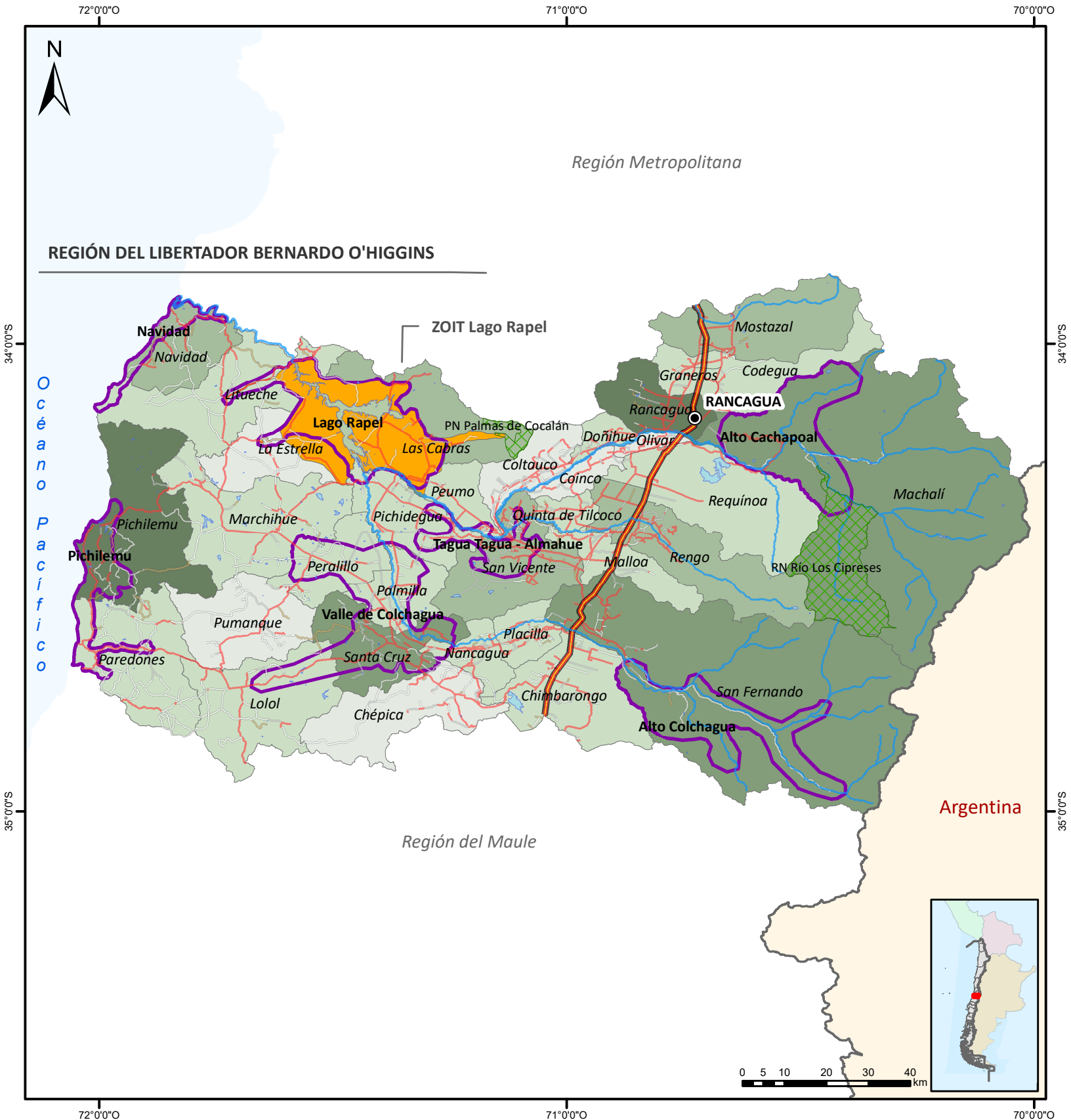

## Región del Libertador Bernardo O'Higgins

### Índice de Intensidad Turística (IIT) 2019

**Fuente de Datos:**  
Cartografía desarrollada por la Unidad de Gestión Territorial y Medio Ambiente de la Subdirección de Desarrollo con información proporcionada por el Departamento de Estadísticas.

**Referencia Cartográfica:**  
Datum SIRGAS 2000 | Proyección UTM | HUSO 18 Sur

### Legenda

- Capital Regional
  - Límite Internacional
  - Red vial**
  - Pavimento
  - Pavimento Básico
  - Ripio
  - Suelo Natural
  - Ruta 5
- Cuerpos de agua**
- Embalse
  - Lago
  - Laguna
  - Río
- ZOIT**
- Destinos Turísticos
  - SNASPE
- IIT 2019**
- 0,002 - 0,004
  - 0,005 - 0,015
  - 0,016 - 0,034
  - 0,035 - 0,090
  - 0,091 - 0,472
  - 0,473 - 1,000

Los mapas publicados, que se refieren o se relacionan con los límites y fronteras de Chile, no comprometen en modo alguno al Estado de Chile, de acuerdo al Artículo 2°, letra g) del DFL N°83 de 1979, del Ministerio de Relaciones Exteriores.

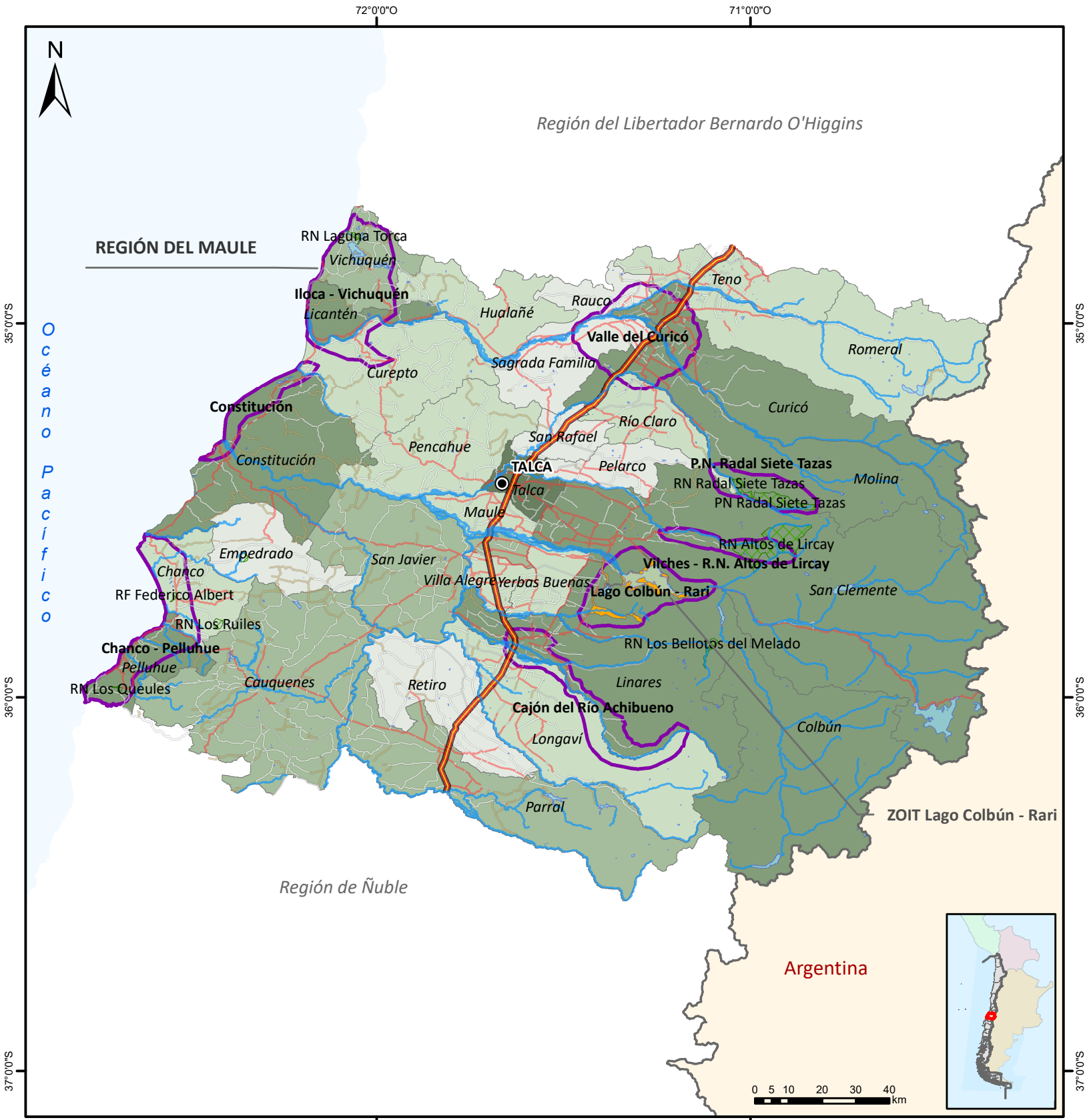

## Región del Maule

### Índice de Intensidad Turística (IIT) 2019

**Fuente de Datos:**  
 Cartografía desarrollada por la Unidad de Gestión Territorial y Medio Ambiente de la Subdirección de Desarrollo con información proporcionada por el Departamento de Estadísticas.

**Referencia Cartográfica:**  
 Datum SIRGAS 2000 | Proyección UTM | HUSO 18 Sur

### Legenda

- Capital Regional
- Límite Internacional
- Cuerpos de agua
- ZOIT
- IIT 2019
- Pavimento
- Pavimento Básico
- Ripio
- Suelo Natural
- Ruta 5
- Embalse
- Lago
- Laguna
- Río
- Destinos Turísticos
- SNASPE
- 0,001 - 0,004
- 0,005 - 0,015
- 0,016 - 0,034
- 0,035 - 0,090
- 0,091 - 0,472
- 0,473 - 1,000

Los mapas publicados, que se refieren o se relacionan con los límites y fronteras de Chile, no comprometen en modo alguno al Estado de Chile, de acuerdo al Artículo 2°, letra g) del DFL N°83 de 1979, del Ministerio de Relaciones Exteriores.

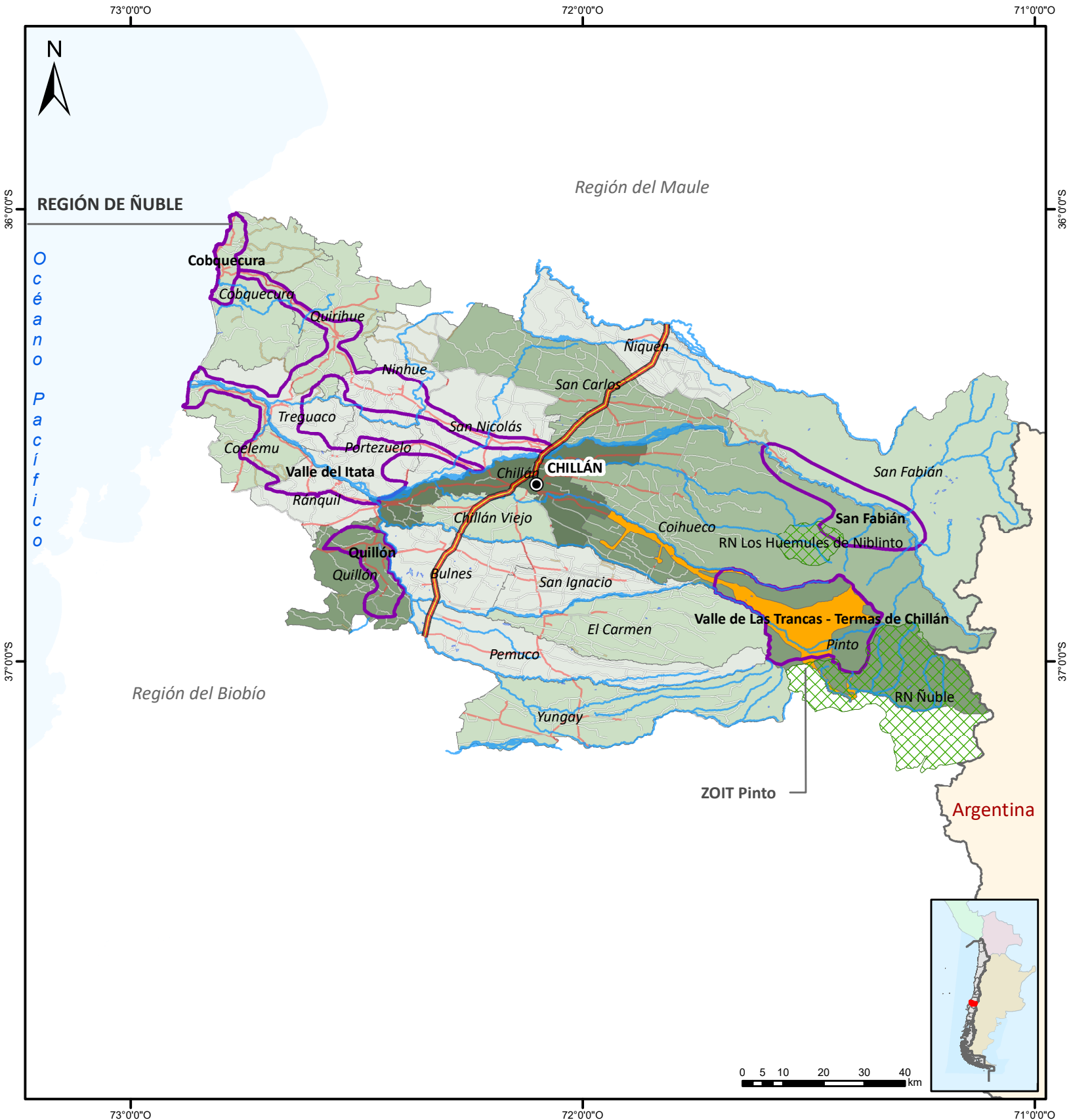

**SERNATUR**  
Ministerio de Economía, Fomento y Turismo

**Región de Ñuble**

**Índice de Intensidad Turística (IIT) 2019**

Gobierno de Chile

**Fuente de Datos:**  
Cartografía desarrollada por la Unidad de Gestión Territorial y Medio Ambiente de la Subdirección de Desarrollo con información proporcionada por el Departamento de Estadísticas.

**Referencia Cartográfica:**  
Datum SIRGAS 2000 | Proyección UTM | HUSO 18 Sur

**Legenda**

- Capital Regional
- Límite Internacional
- Red vial**
  - Pavimento
  - Pavimento Básico
  - Ripio
  - Suelo Natural
  - Ruta 5
- Cuerpos de agua**
  - Embalse
  - Lago
  - Laguna
  - Río
- ZOIT
- Destinos Turísticos
- SNASPE
- IIT 2019**
  - 0,001 - 0,004
  - 0,005 - 0,015
  - 0,016 - 0,034
  - 0,035 - 0,090
  - 0,091 - 0,472
  - 0,473 - 1,000

Los mapas publicados, que se refieren o se relacionan con los límites y fronteras de Chile, no comprometen en modo alguno al Estado de Chile, de acuerdo al Artículo 2°, letra g) del DFL N°83 de 1979, del Ministerio de Relaciones Exteriores.



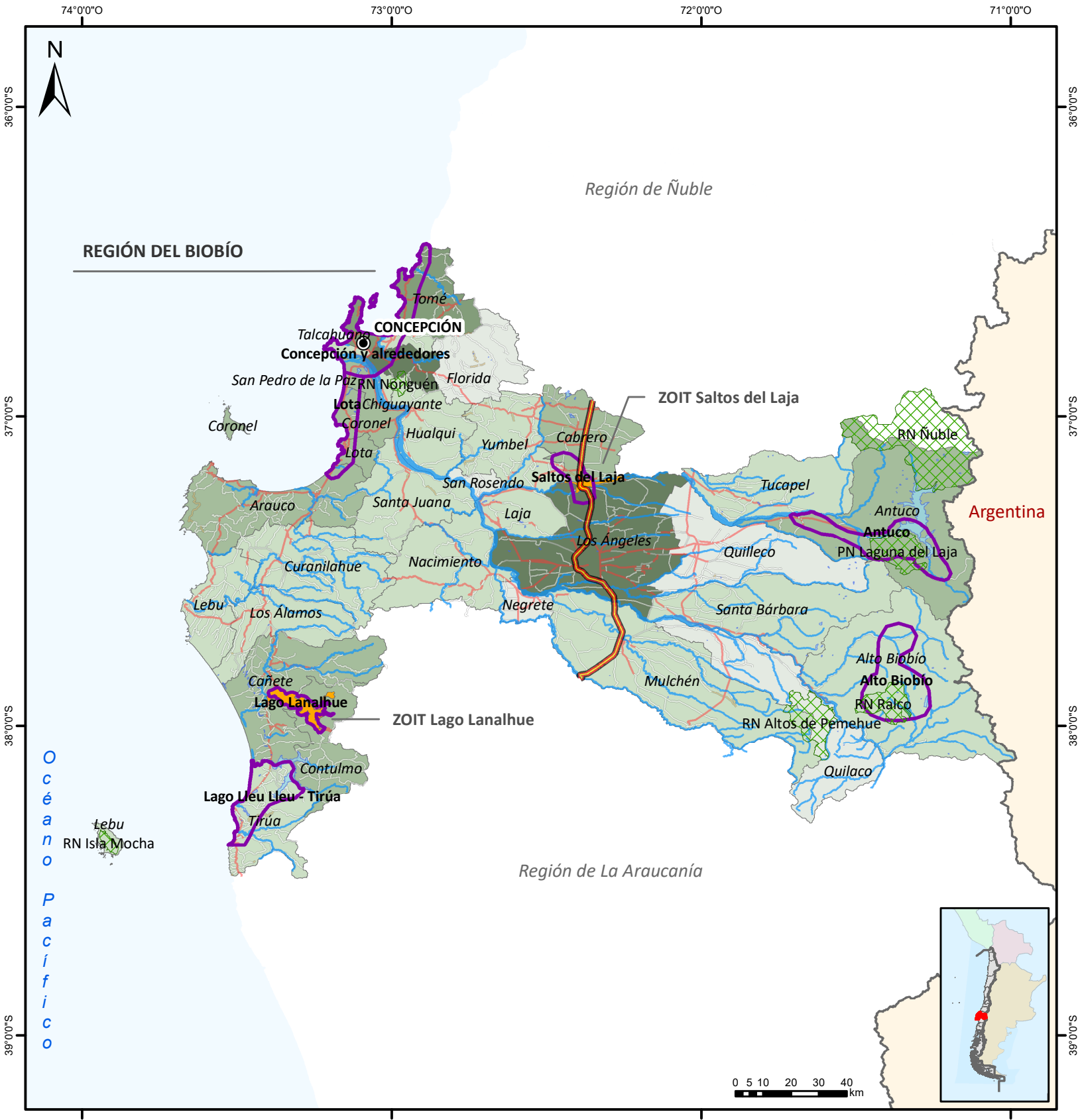

## Región del Biobío

### Índice de Intensidad Turística (IIT) 2019

**Fuente de Datos:**  
Cartografía desarrollada por la Unidad de Gestión Territorial y Medio Ambiente de la Subdirección de Desarrollo con información proporcionada por el Departamento de Estadísticas.

**Referencia Cartográfica:**  
Datum SIRGAS 2000 | Proyección UTM | HUSO 18 Sur

### Legenda

- |                        |                        |                       |                 |
|------------------------|------------------------|-----------------------|-----------------|
| ● Capital Regional     | <b>Cuerpos de agua</b> | ■ ZOIT                | <b>IIT 2019</b> |
| — Límite Internacional | ■ Embalse              | ■ Destinos Turísticos | ■ 0,001 - 0,004 |
| <b>Red vial</b>        | ■ Lago                 | ■ SNASPE              | ■ 0,005 - 0,015 |
| — Pavimento            | ■ Laguna               |                       | ■ 0,016 - 0,034 |
| — Pavimento Básico     | ■ Río                  |                       | ■ 0,035 - 0,090 |
| — Ripio                |                        |                       | ■ 0,091 - 0,472 |
| — Suelo Natural        |                        |                       | ■ 0,473 - 1,000 |
| — Ruta 5               |                        |                       |                 |

Los mapas publicados, que se refieren o se relacionan con los límites y fronteras de Chile, no comprometen en modo alguno al Estado de Chile, de acuerdo al Artículo 2°, letra g) del DFL N°83 de 1979, del Ministerio de Relaciones Exteriores.

73°0'0"O

72°0'0"O

71°0'0"O



# REGIÓN DE LA ARAUCANÍA

Región del Biobío

Argentina

38°0'0"S

38°0'0"S

39°0'0"S

39°0'0"S

40°0'0"S

40°0'0"S

O  
c  
e  
a  
n  
o  
  
P  
a  
c  
í  
f  
i  
c  
o

Región de Los Ríos

73°0'0"O

72°0'0"O

71°0'0"O



## Región de La Araucanía Índice de Intensidad Turística (IIT) 2019

**Fuente de Datos:**  
Cartografía desarrollada por la Unidad de Gestión Territorial y Medio Ambiente de la Subdirección de Desarrollo con información proporcionada por el Departamento de Estadísticas.

**Referencia Cartográfica:**  
Datum SIRGAS 2000 | Proyección UTM | HUSO 18 Sur

### Legenda

- Capital Regional
- Límite Internacional
- Red vial**
- Pavimento
- Pavimento Básico
- Ripio
- Suelo Natural
- Ruta 5
- Cuerpos de agua**
- Embalse
- Lago
- Laguna
- Río
- ZOIT**
- Destinos Turísticos
- SNASPE
- IIT 2019**
- 0,001 - 0,004
- 0,005 - 0,015
- 0,016 - 0,034
- 0,035 - 0,090
- 0,091 - 0,472
- 0,473 - 1,000

Los mapas publicados, que se refieren o se relacionan con los límites y fronteras de Chile, no comprometen en modo alguno al Estado de Chile, de acuerdo al Artículo 2°, letra g) del DFL N°83 de 1979, del Ministerio de Relaciones Exteriores.

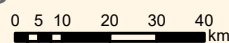

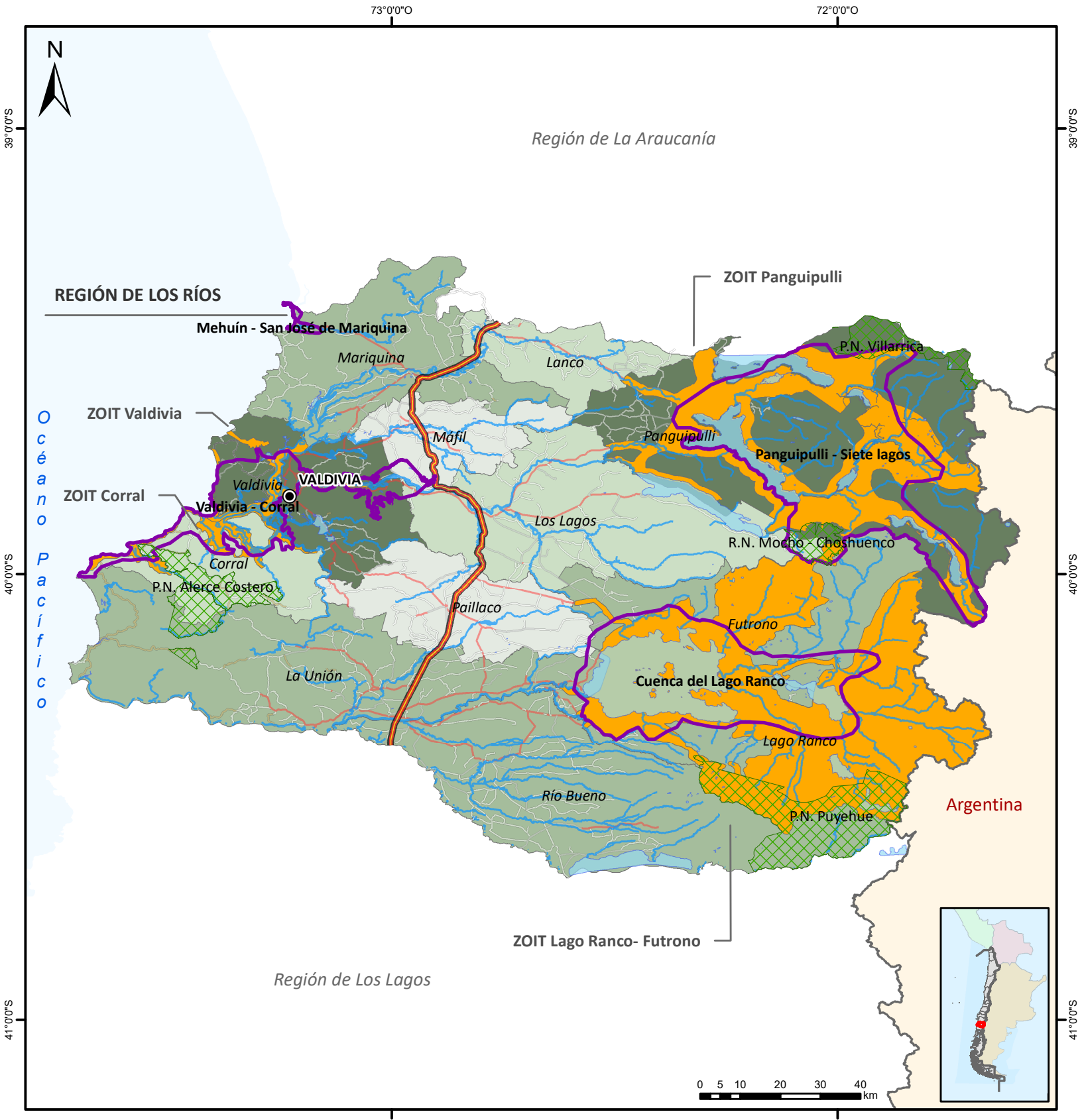

## Región de Los Ríos

### Índice de Intensidad Turística (IIT) 2019

**Fuente de Datos:**  
 Cartografía desarrollada por la Unidad de Gestión Territorial y Medio Ambiente de la Subdirección de Desarrollo con información proporcionada por el Departamento de Estadísticas.

**Referencia Cartográfica:**  
 Datum SIRGAS 2000 | Proyección UTM | HUSO 18 Sur

### Legenda

- Capital Regional
- Límite Internacional
- Cueros de agua
- ZOI
- IIT 2019
- Red vial
- Embalse
- Destinos Turísticos
- 0,002 - 0,004
- Pavimento
- Lago
- SNASPE
- 0,005 - 0,015
- Pavimento Básico
- Laguna
- 0,016 - 0,034
- Ripio
- Río
- 0,035 - 0,090
- Suelo Natural
- 0,091 - 0,472
- Ruta 5
- 0,473 - 1,000

Los mapas publicados, que se refieren o se relacionan con los límites y fronteras de Chile, no comprometen en modo alguno al Estado de Chile, de acuerdo al Artículo 2°, letra g) del DFL N°83 de 1979, del Ministerio de Relaciones Exteriores.

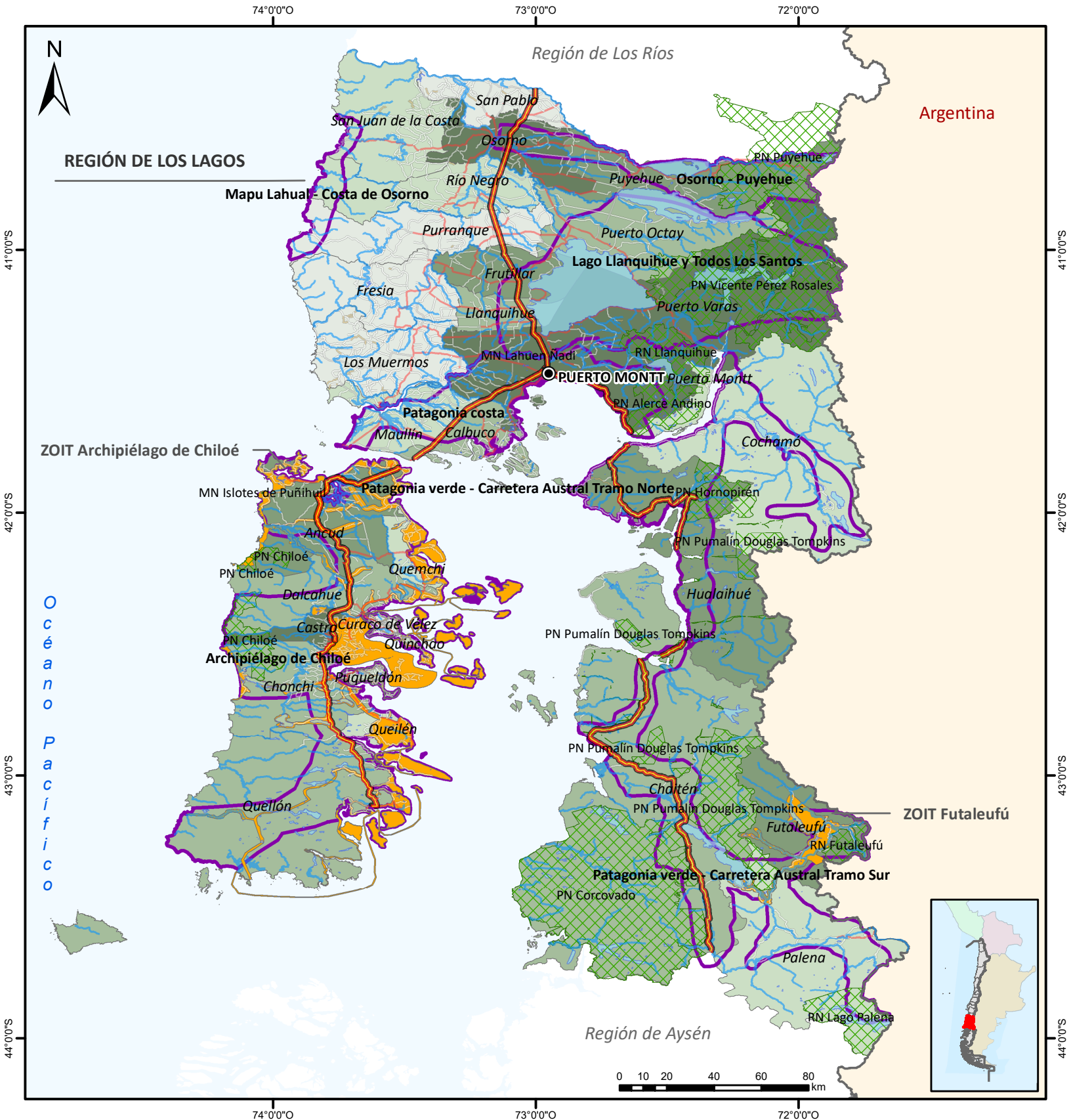

**SERNATUR**  
Ministerio de Economía, Fomento y Turismo

**Región de los Lagos**  
Índice de Intensidad Turística (IIT) 2019

Gobierno de Chile

**Fuente de Datos:**  
Cartografía desarrollada por la Unidad de Gestión Territorial y Medio Ambiente de la Subdirección de Desarrollo con información proporcionada por el Departamento de Estadísticas.

**Referencia Cartográfica:**  
Datum SIRGAS 2000 | Proyección UTM | HUSO 18 Sur

**Legenda**

- Capital Regional
- Límite Internacional
- Red vial**
- Pavimento
- Pavimento Básico
- Ripio
- Suelo Natural
- Ruta 5 y 7

**Cuerpos de agua**

- Embalse
- Lago
- Laguna
- Río

**ZOIT**

- ZOIT
- Destinos Turísticos
- SNASPE

**IIT 2019**

- 0,001 - 0,004
- 0,005 - 0,015
- 0,016 - 0,034
- 0,035 - 0,090
- 0,091 - 0,316
- 0,317 - 1,000

Los mapas publicados, que se refieren o se relacionan con los límites y fronteras de Chile, no comprometen en modo alguno al Estado de Chile, de acuerdo al Artículo 2°, letra g) del DFL N°83 de 1979, del Ministerio de Relaciones Exteriores.

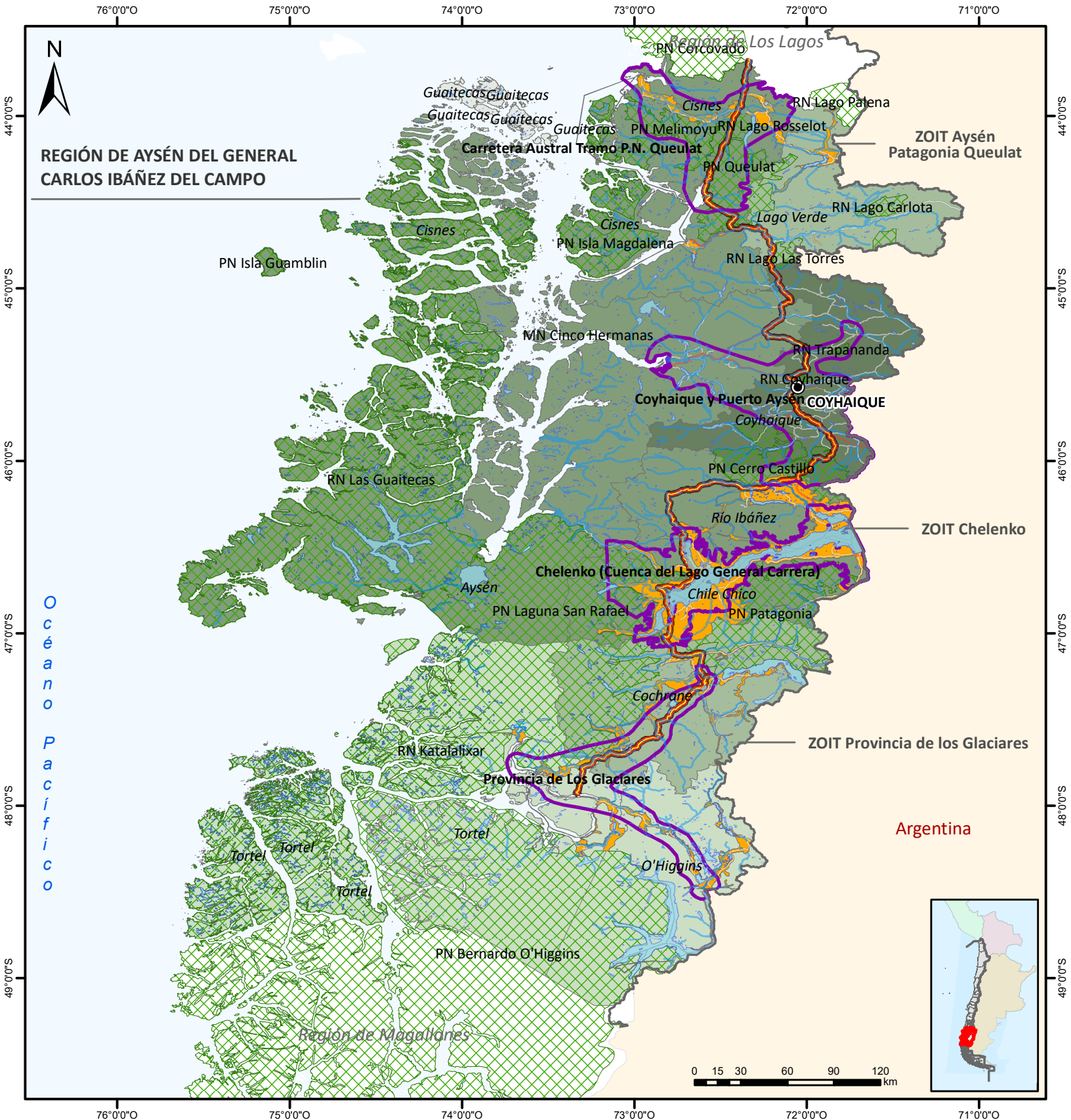

## Región de Aysén del General Carlos Ibáñez del Campo

Índice de Intensidad Turística (IIT)  
2019

### Fuente de Datos:

Cartografía desarrollada por la Unidad de Gestión Territorial y Medio Ambiente de la Subdirección de Desarrollo con información proporcionada por el Departamento de Estadísticas.

### Referencia Cartográfica:

Datum SIRGAS 2000 | Proyección UTM | HUSO 18 Sur

### Leyenda

● Capital Regional	Embalse	ZOIT	IIT 2019 0,003 - 0,004
— Límite Internacional	Lago	Destinos Turísticos	IIT 2019 0,005 - 0,015
<b>Red vial</b>	Laguna	SNASPE	IIT 2019 0,016 - 0,034
Pavimento	Río		IIT 2019 0,035 - 0,090
Pavimento Básico	Ventisquero		IIT 2019 0,091 - 0,472
Ripio			IIT 2019 0,473 - 1,000
Suelo Natural			
Ruta 7			

Los mapas publicados, que se refieren o se relacionan con los límites y fronteras de Chile, no comprometen en modo alguno al Estado de Chile, de acuerdo al Artículo 2°, letra g) del DFL N°83 de 1979, del Ministerio de Relaciones Exteriores.

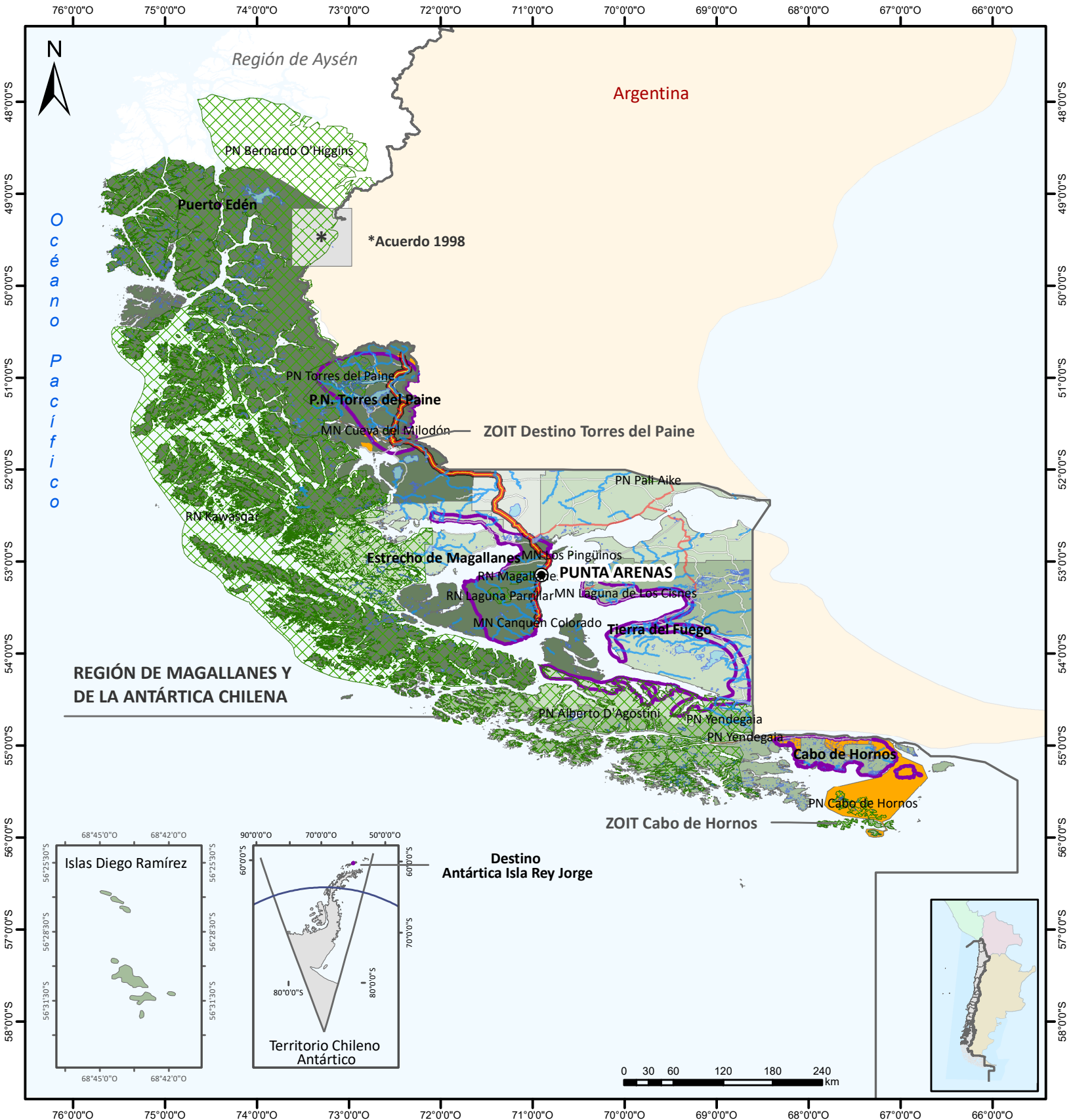

**SERNATUR**  
Ministerio de Economía, Fomento y Turismo  
Gobierno de Chile

### Región de Magallanes y de la Antártica Chilena

#### Índice de Intensidad Turística (IIT) 2019

**Fuente de Datos:**  
Cartografía desarrollada por la Unidad de Gestión Territorial y Medio Ambiente de la Subdirección de Desarrollo con información proporcionada por el Departamento de Estadísticas.

**Referencia Cartográfica:**  
Datum SIRGAS 2000 | Proyección UTM | HUSO 18 Sur

### Leyenda

- Capital Regional
- Límite Internacional
- Red vial**
  - Pavimento
  - Pavimento Básico
  - Ripio
  - Suelo Natural
  - Ruta 9
- Cuerpos de agua**
  - Embalse
  - Lago
  - Laguna
  - Río
  - Ventisquero
- ZOIT**
  - Destinos Turísticos
  - SNASPE
- IIT 2019**
  - 0,000 - 0,004
  - 0,005 - 0,015
  - 0,016 - 0,034
  - 0,035 - 0,090
  - 0,091 - 0,472
  - 0,473 - 1,000

Los mapas publicados, que se refieren o se relacionan con los límites y fronteras de Chile, no comprometen en modo alguno al Estado de Chile, de acuerdo al Artículo 2°, letra g) del DFL N°83 de 1979, del Ministerio de Relaciones Exteriores.