



PARQUE NACIONAL CHILOE

UNIDAD DEL PATRIMONIO SILVESTRE ACCESIBLE



CONAF
Ministerio de
Agricultura

Gobierno de Chile

Manuel Paredes
Ing. Forestal
Enc. Patrimonio Silvestre Chiloé

UBICACIÓN DE LAS AREAS SILVESTRES PROTEGIDAS DE LA REGION DE LOS LAGOS



Gobierno
de Chile

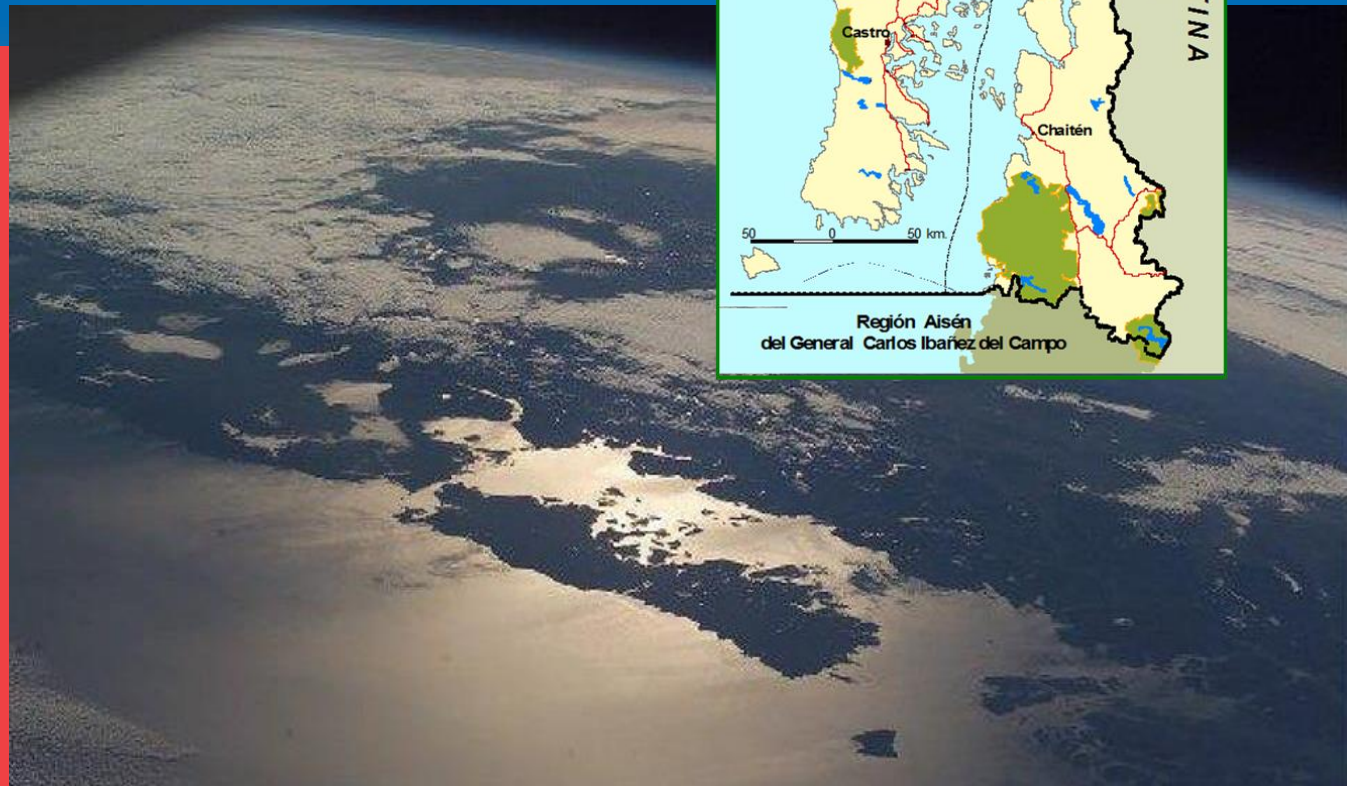

ANTECEDENTES GENERALES PARQUE NACIONAL CHILOE



Se ubica en el sector occidental de la Isla Grande, cubriendo una superficie de 42.567,2 hectáreas, lo que equivale al 4,63 % de la Superficie total de la Isla de Chiloé, Su acceso principal lo es por la ruta 5 Sur, desde el cruce Notuco por un camino de 32 kilómetros hasta el poblado de Cucao.



**Gobierno
de Chile**

Creado el 17 de Noviembre del año 1982, bajo el Decreto Supremo N° 737 del Ministerio de Bienes Nacionales y modificado por el Decreto Supremo N° 363 del Ministerio de Agricultura un día 27 de Diciembre del año 2002.

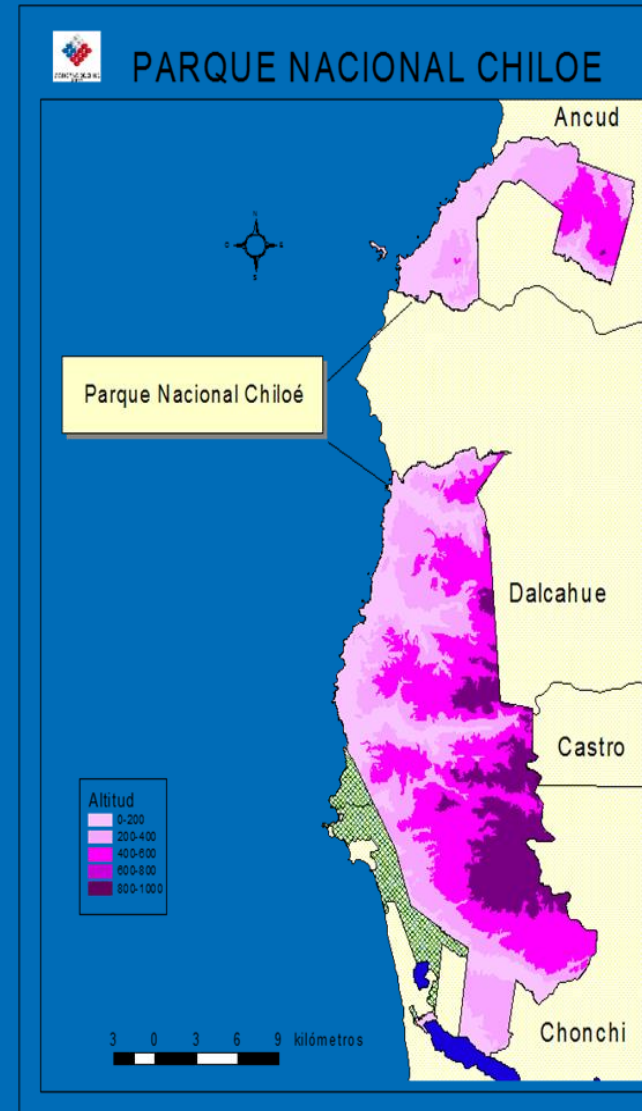



ANTECEDENTES BIOFÍSICOS

Se localiza en la cordillera de la costa o de “ Piuchén” de la isla de Chiloé, las cumbres más altas alcanzan los 850 metros , se caracteriza por un clima húmedo y templado , las precipitaciones anuales alcanzan hasta los 3000 milímetros y la temperatura promedio anual es de 10°C

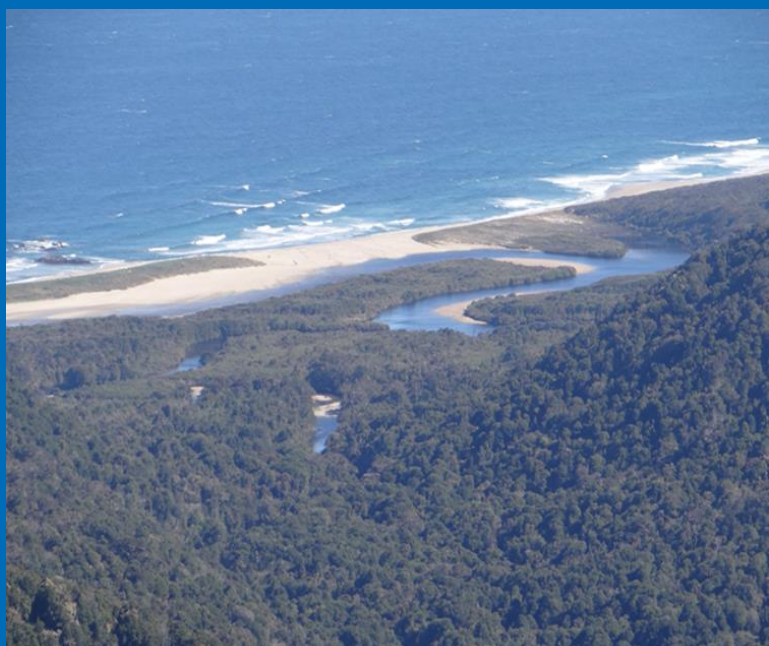

**Gobierno
de Chile**





VISITAS ÚLTIMOS 5 AÑOS PARQUE NACIONAL

La actividad turística se a incrementado en promedio al 25% anual en el parque , por lo cual se han tomado medidas de coordinación con operadores y prestadores turísticos, encuestas de satisfacción, organización y planificación interna, estudios de capacidad de carga, etc.



Gobierno
de Chile

Visitantes 3°Edad y Totales

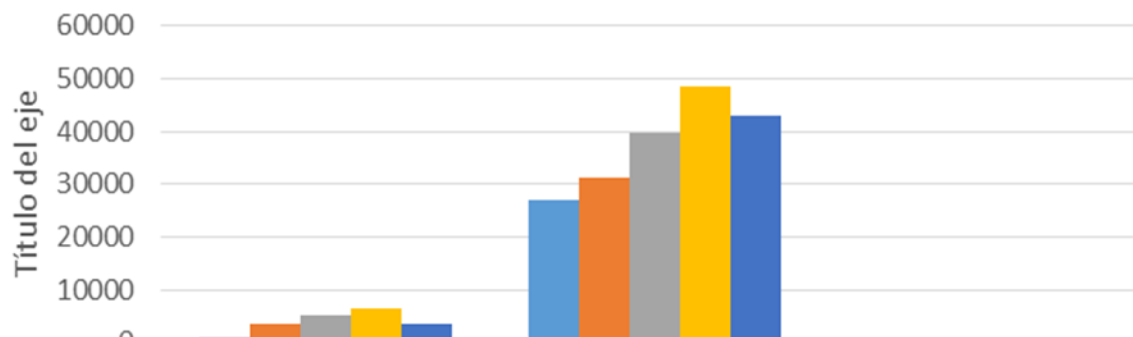

	ADULTO>	TOTAL	
■ 2012	923	27035	
■ 2013	3443	31142	
■ 2014	5190	39643	
■ 2015	6321	48624	
■ 2016	3613	42797	



PRINCIPIO RECTOR PARA EL DESARROLLO DE LAS ACCIONES

«TODAS LAS PERSONAS TIENEN EL DERECHO A
DISFRUTAR Y APRENDER DE LA NATURALEZA
CON SEGURIDAD, SIN BARRERAS PARA SU
CONEXIÓN INTELECTUAL Y EMOCIONAL CON
LAS ÁREAS SILVESTRES PROTEGIDAS DE CHILE «



Gobierno
de Chile



SENDERO PARA LA 3er. EDAD Y DISCAPACIDAD



Primer desafío de inclusión el año 2011 se plantea proyecto a financiamiento Interno de CONAF para su ejecución con diseño equipo Provincial . Se plantea el proyecto en consideración al incremento paulatino de la visitación de personas de la tercera edad y discapacitados y que no tenían posibilidad de acceder a senderos existentes por su lejanía. Diseño: Equipo Provincial
Financia : Proy. G.A.S.P.
Costo: \$ 5.900.000



**Gobierno
de Chile**



El año 2012 se postula nuevo proyecto de inclusión dar acceso a las principales instalaciones del parque es decir CIA , Museo , Sala de Conferencias , Baños públicos acondicionados para discapacidad .

Diseño equipo local
Financiamiento concurso

Proyectos G.A.S.P

Costo: \$ 7.900.000

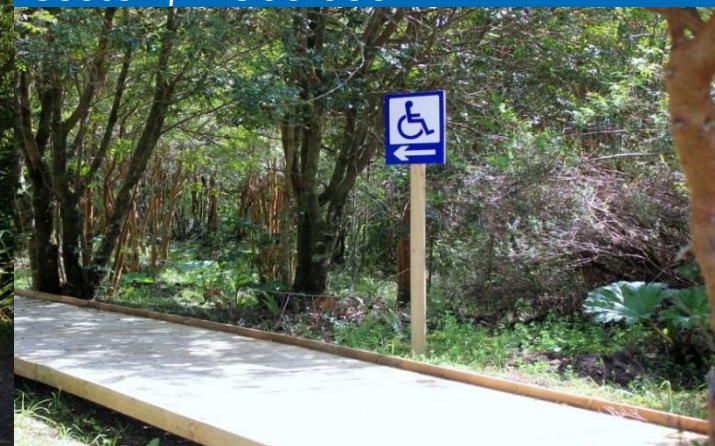
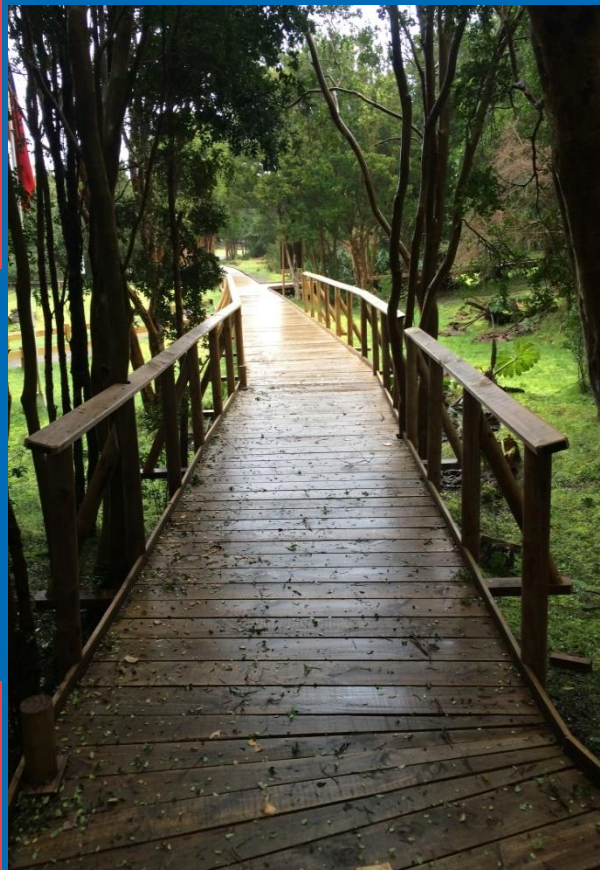

Gobierno
de Chile

SENDERO PARA DISCAPACIDAD COGNITIVA



Proyecto que se inicia el año 2013, con el apoyo de voluntarias de Lituania y Estados Unidos que general el guion , la implementación se ejecuta con ideas del equipo provincial y artistas locales .

Proyecto aun en Desarrollo



Gobierno de Chile

Se incorpora señalética con puntos de tacto , olfato, visual de proporciones y valórica



Gobierno de Chile





PROYECTO ACCESIBILIDAD HACIA SERVICIOS DE ALIMENTACION



**Gobierno
de Chile**

Año 2014 se postula el primer proyecto a SENADIS con el fin de que las personas que accedían al parque y que tenían discapacidad motriz total, temporal o parcial pudieran acceder hasta el restaurante que esta al interior del Parque .

Diseño: Equipo provincial
Financiamiento: SENADIS-
CONAF

Costo : \$7.700.000





PROYECTO AUDIO-GUIAS

El año 2015 se postula a SENADIS proyecto con audio-guias ,destinado a personas con Discapacidad visual total o parcial (tercera edad) y discapacidad cognitiva , este proyecto contempla la disponibilidad de 30 equipos con acceso de 2 audífonos por equipo y 22 pistas de audio en español e ingles .

Redacción pista: equipo provincial

Financiamiento SENADIS-CONAF

Costo: \$9.000.000



**Gobierno
de Chile**



ACCIONES COMPLEMENTARIAS

- 1.- CAMBIO DE MOBILIARIO AL RESTAURANTE
- 2.- ADECUACION UN BAÑO
- 3.- ESTACIONAMIENTO VEHICULAR
- 4.- SITIOS PARA SILLAS EN SALA DE CONFERENCIAS .-
- 5.- AMPLIAR ANCHO DE PUERTAS
- 6.-CAPACITACION PERSONAL
- 7.-DIFUSION



Gobierno
de Chile





VISITAS ÚLTIMOS 5 AÑOS PARQUE NACIONAL CHILOE CON DISCAPACIDAD

En los últimos 5 años se ha incrementado la presencia de público con distintos niveles de discapacidad y la tendencia es ascendente como lo muestra este cuadro



Gobierno
de Chile

ESTADISTICA VISITANTES CON DISCAPACIDAD

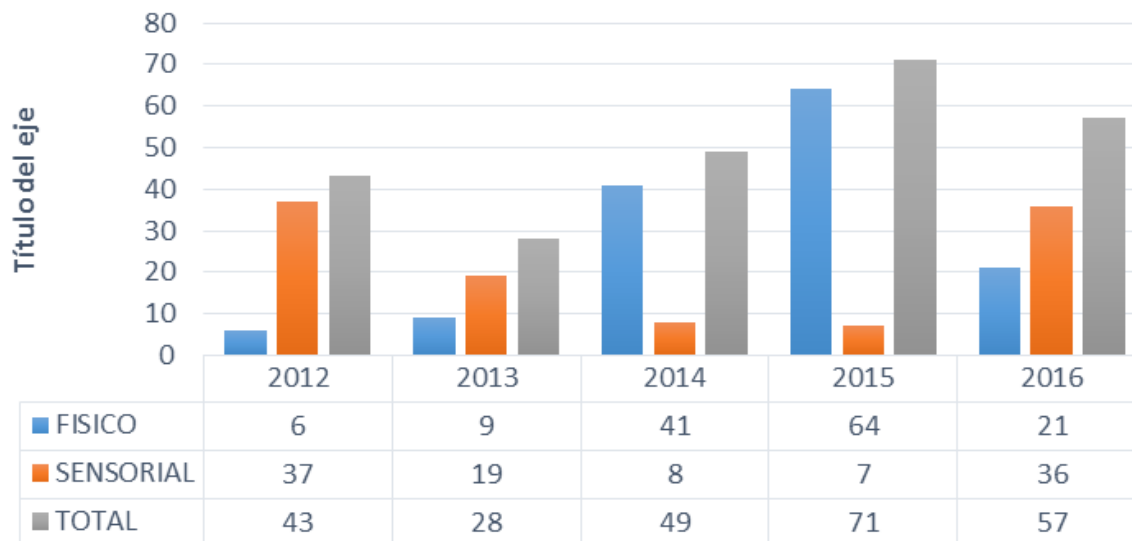



PARA CONTINUAR EN EL DESARROLLO DE UN PARQUE INCLUSIVO

Que nos falta?

A-Programa permanente

B-Acciones especificas como

- 1-Baños adecuados en restaurante
- 2-Sitios camping inclusivos
- 3-Cabañas adaptadas
- 4-Capacitacion continua
- 5-Apoyo especializado
- 6-Incorporar nuevos metodos de educación inclusiva.-



Gobierno
de Chile



GRACIAS



Gobierno
de Chile

