

**INFORME DE GESTIÓN
DEL PLAN DE ACCIÓN
(AÑO 2017- 2021)
Declaración Zona de Interés Turístico
(ZOIT)
“Lago Colbún - Rari”**





I. ANTECEDENTES

El destino cuenta con artesanía en Crin de Rari y sus artesanos y artesanas reconocidos como "Tesoros Humanos vivos", lo que brinda un producto identitario único, como también el Lago Colbún, que gracias a sus características se le denomina como "un lago del sur en la zona central de país", además de una fuerte identidad huasa. Para lograr la declaratoria ZOIT se conformó una Corporación para su gobernanza, de acuerdo a reglamento vigente, declaratoria de acuerdo a decreto 255 del 11 de abril de 2017, vigente hasta el 11 de abril de 2021.

II. VISIÓN

Posicionarse como un destino para el turismo de naturaleza, aventura, deporte y tradición cultural, basado en el desarrollo turístico precordillerano, centrando al Lago Colbún como atractivo principal y eje de su desarrollo, en conjunto con la localidad de Rari ; con un reconocimiento nacional e internacional, por la promoción y respeto hacia sus tradiciones culturales, su entorno y riqueza natural. Junto a una diversificada oferta de productos locales y servicios turísticos de calidad

III. MODELO DE GOBERNANZA ZOIT

Para la gobernanza del destino ZOIT Lago Colbún – Rari se creó la “Corporación de Desarrollo Turístico del Lago Colbún y Alrededores”, de acuerdo a reglamento ZOIT vigente a la fecha de postulación, dicha Corporación la componen los Municipios de San Clemente y Colbún, la Agrupación Ecoturismo y Artesanía de Colbún, los comités de defensa ambiental de las riberas norte y sur del Lago Colbún y durante la última etapa se unió de manera temporal la Asociación de Comercio y Turismo de Linares (ASECTUR).

Como presidente de la Corporación se encuentra Francisco Tagle del comité de defensa ambiental de la ribera sur del Lago Colbún, como secretario ha ejercido Michael Davies, presidente de la Agrupación Ecoturismo y Artesanía de Colbún, además de los encargados de turismo de las comunas de San Clemente (Andrés Amaro) y Colbún (Julio César Gutierrez), para la correcta ejecución de las líneas de acción del Plan de acción propuesta se fijaron reuniones mensuales el primer lunes de cada mes, lo que dio como resultado la realización de 9 a 10 reuniones en promedio durante cada año (a diferencia del año 2020 por motivos de Pandemia). El principal problema en la ejecución de las acciones para el polígono ZOIT propuesto tuvieron relación con las acciones que dependían de

presupuesto y no de gestión, ya que no fue posible conseguir financiamiento externo para realizar dichas acciones, en algunos períodos de tiempo los Municipios realizaron acciones que no tenían relación con la planificación ZOIT, lo que genera una contradicción al encontrarse como institución en el ente gestor de la ZOIT, pero no realizar acciones contempladas en el plan de acción.

Durante la última etapa de ejecución se ha hecho notorio el interés de formar parte del polígono y de la gobernanza de los actores que pertenecen al Valle de Rabones, comuna de Colbún y del sector de Vilches, comuna de San Clemente, ambos sectores que complementan la oferta del polígono declarado ZOIT actualmente, por lo que se pretende sumarlos a la mesa de gobernanza y a polígono a declarar ZOIT para período de prórroga.

IV. MAPA DE POLÍGONO ZOIT

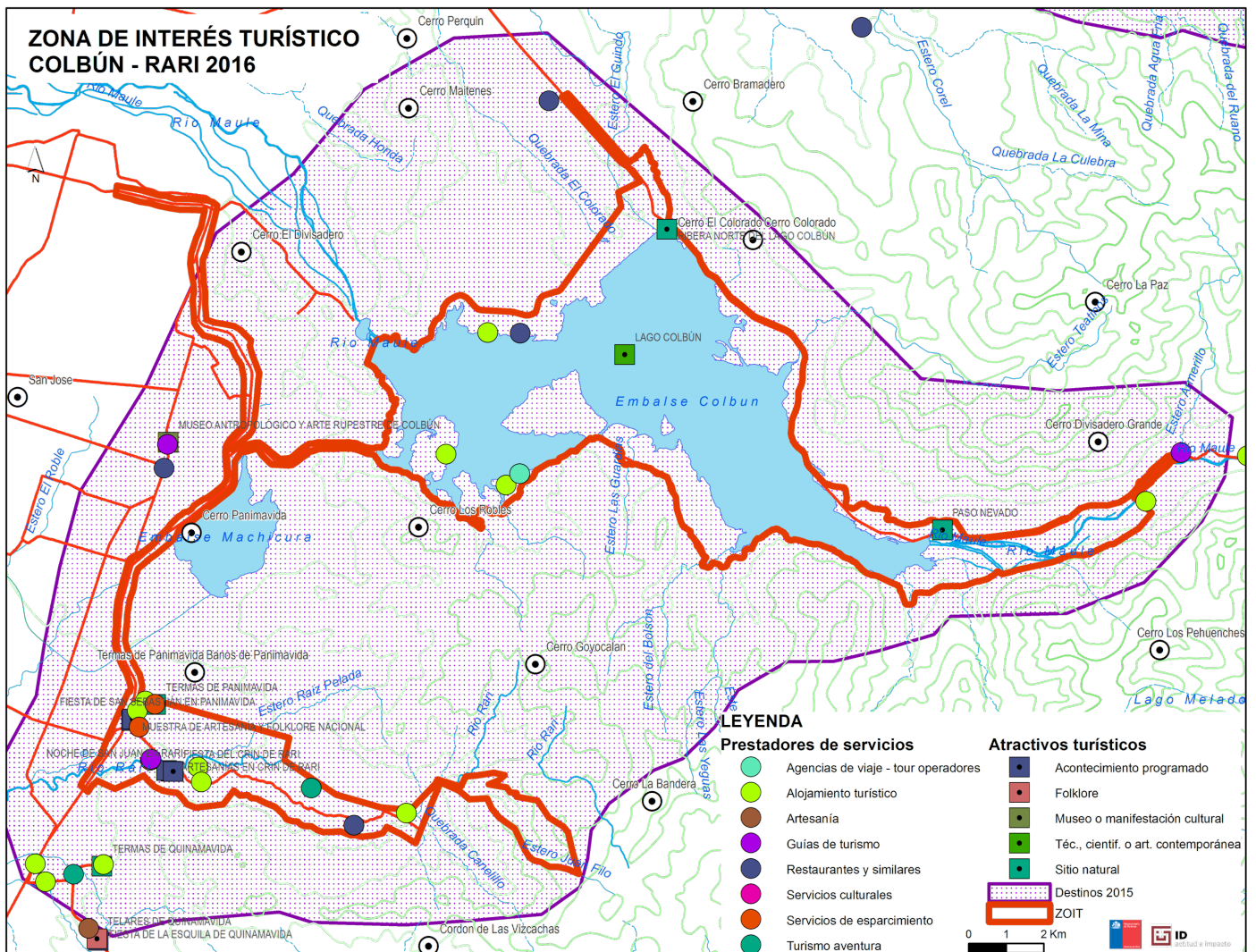



V. MEDICIÓN DEL INDICADOR DEL PLAN DE ACCIÓN

Porcentaje de implementación en del Plan de Acción de la ZOIT.

Fórmula de cálculo

(N° de acciones implementadas del plan de acción de la ZOIT /N° de actividades programadas en el plan de acción en el periodo de gestión) *100

$$(19/49)* 100 = 39\%$$

VI. PRINCIPALES LOGROS DENTRO DE LA VIGENCIA DE LA ZOIT

Entre los logros a destacar durante este período se debe nombrar las acciones relacionadas con desarrollo de productos, ya que el destino estaba fuertemente marcado por las actividades náuticas y la experiencia cultural relacionada con el tejido en crin, con el desarrollo de la línea estratégica de desarrollo de productos se pudo demostrar a emprendedores de la ZOIT los beneficios de la diversificación de la oferta. Otro logro a destacar es la constancia de los integrantes (públicos y privados) de la Corporación para mantener durante estos años reuniones periódicas de coordinación para la ejecución de acciones de Plan de Acción ZOIT.

Para la última etapa de gestión de la ZOIT, se cambia el modelo de gobernanza a mesa público – privada en que se mantienen los actores pertenecientes a ella y se suma actores interesados en trabajar por el cumplimiento de las metas para los próximos 4 años de gestión, lo que refleja el impacto en actores locales y la relevancia de mantener la condición ZOIT

VII. REPORTE DE CUMPLIMIENTO POR LÍNEA ESTRATÉGICA Y OBJETIVO POR LOS 4 AÑOS DE GESTIÓN.

Presentar un resumen de las líneas de acción por cada línea estratégica con su porcentaje y además presentar y describir el resumen de las líneas de Acción implementadas durante la vigencia de la declaración (4 años) según cada línea estratégica.

Líneas de Acción por cada línea estratégica	N° Líneas Acción	Porcentaje
Infraestructura	9	44%
Capital Humano	9	18%
Sustentabilidad	12	24%
Desarrollo de Productos	10	20%
Promoción	9	18%
Total	49	100%

Líneas de Acción implementadas	N° Líneas Acción Programada	N° Líneas Acción Implementada	Porcentaje
Infraestructura	9	4	44%
Capital Humano	9	6	66%
Sustentabilidad	12	0	0%
Desarrollo de Productos	10	6	60%
Promoción	9	3	33%
Total	49	19	39%

VIII. REPORTE DE CUMPLIMIENTO POR ACCIÓN DEL PLAN DE ACCIÓN POR LOS 4 AÑOS DE GESTIÓN

En los próximos cuadros se indican el detalle de la gestión por cada línea de acción del Plan de Acción de la ZOIT.

Cuadro de las líneas de acción implementadas 100%

Línea Estratégica	Objetivo	Línea de Acción	Responsable	Resultado Indicador	Ejecución Presupuestaria	Describir el Medio de verificación	Descripción los logros obtenidos y/u Observación
Infraestructura	Desarrollar e implementar un sistema de infraestructura pública que permita mejorar la experiencia turística del destino.	Diseño de espacios que recojan el aspecto ufológico de la zona.	Municipalidad de San Clemente			Implementación mirador en Parque Municipal Quillayes, comuna de San Clemente	Acción realizada por el Municipio de San Clemente en Parque que se encuentra bajo administración Municipal
Infraestructura	Desarrollar e implementar un sistema de infraestructura pública que permita mejorar la experiencia turística del destino.	Estudio para la construcción y habilitación de servicios en área de Costanera	Municipalidad de San Clemente			En Parque Municipal Los Quillayes se implementaron espacios de manejo de residuos para hacer posible el reciclaje de los residuos depositados por turistas y visitantes	Acción realizada por el Municipio de San Clemente en Parque que se encuentra bajo administración Municipal

Capital Humano	Implementar programas enfocados a la mejora del capital humano	Capacitación en idioma inglés	Municipalidad de San Clemente			Municipalidad de San Clemente genera un programa de capacitación en idioma inglés a través de ONG paso Pehuenche	
Capital Humano	Realizar actividades para fortalecer el compromiso de los prestadores con respecto a los procesos y requerimientos de calidad y sustentabilidad turística	Talleres de Sistema de Sello de Calidad Turística Q	SERNATUR MAULE			Capacitaciones a emprendedores del polígono acerca del proceso y beneficios de Sello Q	
Capital Humano	Realizar actividades para fortalecer el compromiso de los prestadores con respecto a los procesos y requerimientos de calidad y sustentabilidad turística	Talleres de Sistema de Sello de Sustentabilidad Turística S	SERNATUR MAULE			Capacitaciones a emprendedores del polígono acerca del proceso y beneficios de Distinción S	

Capital Humano	Realizar actividades para fortalecer el compromiso de los prestadores con respecto a los procesos y requerimientos de calidad y sustentabilidad turística	Capacitación sobre productos turísticos	SERNATUR MAULE			Charla a través de consultora con aspectos a considerar en creación de nuevos productos turísticos	
Capital Humano	Realizar actividades para fortalecer el compromiso de los prestadores con respecto a los procesos y requerimientos de calidad y sustentabilidad turística	Capacitación sobre actividades náuticas.	Corporación de Desarrollo Turístico de Lago Colbún – Rari y alrededores			Capacitación en terreno sobre actividades náuticas en borde Lago Colbún, en el contexto de puesta en marcha de prototipo de Producto Turístico Duatlón del Lago Colbún	
Desarrollo de Productos	Fomentar el desarrollo de actividades de turismo de naturaleza y aventura.	Creación de producto ciclismo Mountain Bike	Corporación de Desarrollo Turístico de Lago Colbún – Rari y alrededores			Prueba de producto turístico de ciclismo en prototipo de	

						Duatlón del Lago Colbún	
Desarrollo de Productos	Fomentar el desarrollo de actividades de turismo de naturaleza y aventura.	Creación de producto turístico de cabalgatas y de actividades náuticas	SERNATUR MAULE			A través de consultoría se desarrolla un producto turístico para el sector del biovalle de Rabones	
Desarrollo de Productos	Fomentar el desarrollo de actividades de turismo de naturaleza y aventura.	Creación de producto senderismo y trekking	SERNATUR MAULE			A través de consultoría se desarrolla un producto turístico de recorrido por Panimávida y Rari en torno al valor histórico del destino	
Desarrollo de Productos	Fomentar el desarrollo de actividades de turismo de naturaleza y aventura.	Fomento a la actividad náutica deportiva.	SERNATUR MAULE			Se realiza viaje de familiarización con prensa nacional para cubrir evento en que se testeaba duatlón de ciclismo y kayak para	

						promocionar actividad en destino	
Desarrollo de Productos	Fomentar y potenciar actividades de turismo cultural y gastronómico local	Creación de producto de festividades con identidad local	Corporación de Desarrollo Turístico de Lago Colbún – Rari y alrededores			Gestión para la creación y mantención de festividades que fomenten identidad local en el caso de comuna de Colbún, Fiesta del Chancho al Humo Los Boldos, Fiesta del Crin de Rari, Noche de San Juan sector de Rari.	
Desarrollo de Productos	Fomentar y potenciar actividades de turismo cultural y gastronómico local	Creación del producto e implementación de talleres sobre el crin y tejidos para visitantes	SERNATUR MAULE			A través de consultoría se desarrolla un producto turístico de recorrido por Panimávida y Rari en torno al valor histórico del destino	

Promoción	Creación y puesta en marcha de un plan de difusión de medios digitales y posicionamiento online.	Avisaje online/offline en redes sociales, páginas, revistas, entre otras plataformas	SERNATUR MAULE			Ciclo de publicaciones promocionadas en que se incluye el destino ZOIT Lago Colbún - Rari	
Promoción	Elaboración y aplicación de un plan de difusión de medios offline.	Campaña de tematización sobre el destino en Metro de Santiago	SERNATUR MAULE			Compra de Brandeo de vagones de trenes de Metro de Santiago con destinos de la región del Maule, con gráfica de destino Lago Colbún - Rari	
Promoción	Desarrollo de acciones promocionales que posicionen al destino en mercado nacional e internacional	Participación en ferias y workshops nacionales e internacionales	SERNATUR MAULE			Participación en la primera versión de Feria Vacaciones Tercera Edad de Sernatur en Santiago, siendo el único destino	

							presente en la actividad; participación a través de stand de información turística en Fiesta “Vendimia del Maule en Ñuñoa” versión 2019	
--	--	--	--	--	--	--	---	--

Cuadro de las líneas de acción estado de avance (líneas de acción no comenzadas, líneas de acción en proceso, y sin información)

Línea Estratégica	Objetivo	Línea de Acción	Responsable	Resultado Indicador	Ejecución Presupuestaria	Año de ejecución/Plazo	Estado de avance (%)	Descripción los logros obtenidos y/u Observación
Infraestructura	Mejorar las condiciones de accesibilidad turística	Desarrollo de sistema de señalética vial de aproximación a sitios de interés	MOP / Municipales			2	0	

Infraestructura	Desarrollar e implementar un sistema de infraestructura pública que permita mejorar la experiencia turística del destino.	Creación de miradores	Municipalidades			2	30	Hasta el momento se ha implementado un mirador en sector Parque Quillayes de la comuna de San Clemente
Infraestructura	Desarrollar e implementar un sistema de infraestructura pública que permita mejorar la experiencia turística del destino.	Diseño de infraestructura para la gestión de residuos	Municipalidades			2	S.I.	
Infraestructura	Desarrollar e implementar un sistema de infraestructura pública que permita mejorar la experiencia turística del destino.	Estudio de habilitación de ciclo vías	MOP			2	30	Se solicitó a través de oficio formal desde Municipios un estudio para la habilitación de ciclovías al Ministerio de Obras Públicas a implementar al interior de

								polígono ZOIT Lago Colbún – Rari
Infraestructura	Generar una red de oficinas de información turística	Red de oficinas de información turística	Municipalidades			1	50	Se evaluó en primera instancia realizar una red de oficinas de informaciones Municipales y luego se plantea realizar convenios entre empresarios y SERNATUR para generar puntos de información en cada establecimiento o en convenio
Capital Humano	Implementar programas enfocados a la mejora del capital humano	Capacitaciones sobre calidad de atención público	SERCOTEC			1	0%	

Capital Humano	Realizar actividades para fortalecer el compromiso de los prestadores con respecto a los procesos y requerimientos de calidad y sustentabilidad turística	Capacitaciones sobre el destino Lago Colbún-Rari	SERNATUR			1	0%	
Capital Humano	Realizar actividades para fortalecer el compromiso de los prestadores con respecto a los procesos y requerimientos de calidad y sustentabilidad turística	Capacitación sobre medios de pago	Municipalidades			3	0	
Sustentabilidad	Generar e implementar acciones tendientes al fortalecimiento de la sustentabilidad ambiental y	Generar e implementar plan de reciclaje y residuos	Municipalidades		.	2	75	Municipalidades en diferentes etapas de proceso de Sistema de Certificación

	sociocultural del territorio							Ambiental Municipal
Sustentabilidad	Generar e implementar acciones tendientes al fortalecimiento de la sustentabilidad ambiental y sociocultural del territorio	Generar e implementar plan de conciencia y cultura medioambiental, sociocultural	Municipalidades			3	30	
Sustentabilidad	Generar e implementar acciones tendientes al fortalecimiento de la sustentabilidad ambiental y sociocultural del territorio	Rescate de tradiciones y cultura local	SERNATUR			2	90%	Creación de productos que relevén el componente patrimonial del destino, por desarrollar relato turístico como territorio
Sustentabilidad	Generar e implementar acciones tendientes al fortalecimiento de la	Promover políticas de promoción digital vs. "en papel" para los prestadores de	Municipalidades			1	80%	Curso realizado por La Ilustre Municipalidad de Colbún para

	sustentabilidad ambiental y sociocultural del territorio	servicios turísticos.						emprendedores de la comuna; Seminario de Marketing digital desarrollado por Sernatur Maule, con especial foco en la convocatoria para emprendedores y empresarios pertenecientes al polígono ZOIT Lago Colbún- Rari
Sustentabilidad	Realizar acciones que favorezcan la sustentabilidad económica de los emprendimientos, prestadores y el destino	Generar normativa y modelo de implementación para señalética comercial identitaria sustentable.	Municipalidades		.	3	S.I	

	turístico en general							
Sustentabilidad	Realizar acciones que favorezcan la sustentabilidad económica de los emprendimientos, prestadores y el destino turístico en general	Lograr establecer la mantención de la cota del lago	Municipalidades			1		
Sustentabilidad	Poner en marcha actividades orientadas a la mejora de la gobernanza y gestión turística del destino y los prestadores territoriales.	Formular cada 2 años evaluación y desarrollo de un nuevo Plan de Acción ZOIT	Municipalidades			2	50%	Acuerdos de acciones para postergar e incluir en postulación posterior
Sustentabilidad	Poner en marcha actividades orientadas a la mejora de la gobernanza y gestión turística	Crear e implementar una Política de Sustentabilidad para el desarrollo de acciones en el	Municipalidades			1	S.I	

	del destino y los prestadores territoriales.	marco de la visión del destino						
Sustentabilidad	Poner en marcha actividades orientadas a la mejora de la gobernanza y gestión turística del destino y los prestadores territoriales.	Oficina de orientación y jornadas sobre trámites y fomento en materia turística	Municipalidades			1	0%	
Sustentabilidad	Poner en marcha actividades orientadas a la mejora de la gobernanza y gestión turística del destino y los prestadores territoriales.	Jornadas de fortalecimiento de redes comerciales competitivas a nivel local	Municipalidades			1	0%	
Sustentabilidad	Poner en marcha actividades orientadas a la mejora de la gobernanza y gestión turística	Presentaciones periódicas de la corporación.	Corporación			3	S.I.	

	del destino y los prestadores territoriales.							
Sustentabilidad	Poner en marcha actividades orientadas a la mejora de la gobernanza y gestión turística del destino y los prestadores territoriales.	Barómetro Turístico y puesta en marcha	SERNATUR			2	0%	
Desarrollo de Productos	Fomentar y potenciar actividades de turismo cultural y gastronómico local	Creación de producto sobre gastronomía local.	Municipalidades			3	S.I.	
Desarrollo de Productos	Fomentar y potenciar actividades de turismo cultural y gastronómico local	Análisis sobre creación de producto en torno a la ufología	Municipalidades			4	50%	Municipalidad de San Clemente cuenta con información de actividad ufologica y posible puesta en valor para el turismo

Desarrollo de Productos	Implementar acciones que favorezcan la mejora transversal de las condiciones para el desarrollo de productos turísticos	Análisis e implementación de sistema de arriendo de implementos para actividades de nieve	Municipalidades			3	S.I.	
Desarrollo de Productos	Implementar acciones que favorezcan la mejora transversal de las condiciones para el desarrollo de productos turísticos	Señalética para orientar sobre productos turísticos	Municipalidades			3	0%	
Promoción	Creación y puesta en marcha de un plan de difusión de medios digitales y posicionamiento online.	Creación de web del destino y aplicación para smartphones.	Municipalidades			1	0%	Se estima no realizar dicha acción, debido a sobrepoblación de apps actuales a diferencia del momento en

								que se realizó la postulación
Promoción	Creación y puesta en marcha de un plan de difusión de medios digitales y posicionamiento online.	Desarrollo de estrategias y plataforma web comercial entre y para empresarios	Municipalidades			2	0%	



IX. CONCLUSIONES

Durante los años de ejecución del plan de acción presentado para la ZOIT Lago Colbún – Rari, se han gestionado múltiples líneas estratégicas, la mayoría de las que se pudieron desarrollar efectivamente tienen relación con gestión o financiamiento menor, es precisamente el financiamiento para acciones de alto costo la mayor complejidad encontrada durante estos para poder implementar dichas líneas estratégicas, no se tuvo la opción de contar con un financiamiento externo que permitiera un presupuesto definido para abordar acciones de mayor envergadura. Ha sido un desafío la composición del polígono compartido entre dos comunas con visiones de desarrollo turístico diferente en sus territorios fuera de la ZOIT y con distinto grado de desarrollo de la actividad desde el nivel Municipal. Entre los mayores logros realizados durante este período se pueden nombrar las acciones relacionadas con desarrollo de productos, ya que el destino estaba fuertemente marcado por las actividades náuticas y la experiencia cultural relacionada con el tejido en crin, a través de las acciones propuestas en el plan de acción se pudieron desarrollar nuevos productos vinculados con el valor natural que posee el destino e incluso con actividades deportivas uniendo las comunas de San Clemente y Colbún, lo que ha demostrado a los emprendedores de la ZOIT las posibilidades y beneficios que conlleva la diversificación de la oferta para captar un turista con otros intereses a los comúnmente alcanzados y la posibilidad de complementar la experiencia del turista que arriba a la zona al plantearle alternativas distintas a la que motivaron el viaje en primer lugar.

La Gobernanza utilizada para la ZOIT es a través de la figura de una corporación de acuerdo al reglamento que se encontraba vigente al momento de postular y se decidió mantener para todo el período de vigencia de la declaratoria ZOIT, está integrada por Municipalidades y por representantes de Asociaciones de privados pertenecientes al destino, para su funcionamiento se realizó la contratación de una persona que pudiera articular a los actores y así avanzar en el desarrollo del Plan de Acción.

A pesar de las complejidades propias de trabajar con un polígono constituido por dos municipalidades que comparten la ribera del Lago Colbún, el contar con una planificación territorial y turística como lo es el plan de acción de la ZOIT permitió tener una orientación de las acciones y en que dirección enfocar los esfuerzos, previo al plan de acción no existía coherencia entre las acciones que se ejecutaban relacionadas con el desarrollo turístico del destino, durante la última etapa de ejecución de la se refleja el interés por participar de la gobernanza y del polígono decretado ZOIT de otros sectores complementarios al destino ZOIT, lo que da cuentas de la relevancia local que tiene el trabajo realizado y que genera el interés por querer ser parte de esta instancia, es por lo anterior que se manifiesta el interés de seguir trabajando de acuerdo a una planificación establecida y de manera conjunta entre actores públicos y privados.

La situación sanitaria generada por la pandemia COVID-19 afectó en gran manera el trabajo que se estaba realizando para el desarrollo de las actividades y acciones planteadas en el plan de la ZOIT lago Colbún – Rari, la prohibición de realizar acciones presenciales reuniones incluso puso en pausa el trabajo que se estaba generando para el desarrollo y concretar las acciones pendientes de acuerdo a la planificación de los últimos 18 meses de vigencia del pronunciamiento inicial de la ZOIT lago Colbún – Rari.

X. ANEXOS/MEDIOS DE VERIFICACIÓN



Servicio Nacional de Turismo Región del Maule
1 Oriente #1150, Edificio de Correos, 1er piso, Talca
+56 9 71 2 233669
+56 9 71 2 226940

Facebook: Sernatur Maule
 Twitter: @SernaturMaule
 Instagram: @Sernatur_maule



Disfrutarás de la naturaleza del Valle de Rabones, una nueva alternativa de turismo en el Maule. En medio de este entorno de tranquilidad podrás cabalgar, tomar sesiones de Reiki y disfrutar de gastronomía local.

Es un escape para llenarse de energía y ser parte de un turismo que integra, a la comunidad local, como valor principal de su oferta.

Experiencia que vivirás.

- Cabalgar por el valle junto a una mateada, realizando la Ruta de las Hornillas.
- Equilibrar tu energía natural por medio de una sesión de Reiki.
- Conocer la forma tradicional de hacer carbón con las hornillas todavía en uso.
- Alojarse en cabañas glamping en medio del bosque nativo.
- Realizar una caminata por un bosque nativo hasta llegar a un río.
- Degustar un asado tres carnes o cocimiento en horno de barro.
- Disfrutar de una botella de vino de producción local como bienvenida.
- Compra de suvenir cremas, jabones y artesanía en crin y lana de producción local.
- Aprenderás la fabricación de cremas naturales a partir de especias del biovalle.





Servicio Nacional de Turismo Región del Maule
 1 Oriente #1150, Edificio de Correos, 1er piso, Talca
 +56 9 711 2 233669
 +56 9 711 2 226940

Facebook: Sernatur Maule
 Twitter: @SernaturMaule
 Instagram: @Sernatur_maule



PANIMÁVIDA

En Panimávida, podrás visitar la iglesia de la Buena Esperanza construida en el año 1913, en un entono de casonas patrimoniales, que relatan la historia de la comunidad local. Conocerás las Termas de Panimávida y la historia de Don Fernando Bravo, médico y científico, quien a partir de las bondades de las aguas termales, realiza estudios que le permiten concluir los beneficios de este elemento para disminuir, entre otros, los efectos de enfermedades como el reumatismo y la artrosis. Condecorado con la Orden de la Corona Real, durante su participación en el XV Congreso de Hidrología, Climatología y Geología, en la ciudad de Belgrado, en septiembre de 1936.



Experiencia que vivirás.

- Conocer Panimávida, su historia desde sus inicios a la actualidad, visitando su iglesia que data del año 1913.
- Conocer una estación sismológica aún en funcionamiento desde el año 1930.
- Visitar la Fuente La Mona y beber aguas termales que contienen 26 minerales beneficiosos para la salud.
- Conocer un parque de jardines y esculturas con más de 140 años de antigüedad.
- Conocer las Termas de Panimávida, uno de los más importantes atractivos turísticos del Maule.



ARTESANÍA EN CRIN RARI

En la localidad de Rari, declarada como ciudad artesanal del mundo, podrán conocer la única y afamada artesanía en Crin. Junto a la compañía de una artesana, serás parte de un taller donde los invitamos a crear, transformándose por algunos minutos, en un artesano/a de Crin.

Experiencia que vivirás.

- Conocer la comunidad de las Artesanas de Crin de Rari.
- Participar de un taller práctico, guiado por una artesana de crin.
- Crear artesanía con sus manos.
- Compra de artesanía local.





Servicio Nacional de Turismo Región del Maule
1 Oriente #1150, Edificio de Correos, 1er piso, Talca
+56 9 71 2 233669
+56 9 71 2 226940

Facebook: Sernatur Maule
Twitter: @SernaturMaule
Instagram: @Sernatur_maule

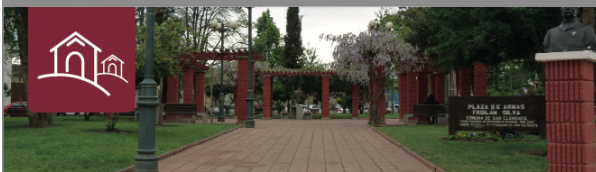

La ciudad de San Clemente data del año 1861. Progresivamente y, en torno a la iglesia parroquial, se construyeron casas de adobe y tejas, además de chozas de totora y barro, lo que constituye un hito histórico de imponente imagen arquitectónica, en torno al que se organizan los espacios, la trama y las primeras edificaciones residenciales. La comuna de San Clemente, ha sabido conservar la amabilidad de su gente y la identidad rural, como lo indican muchos, "El Corazón de Chile".

En el centro urbano de la ciudad, el turista puede abastecerse de frutas y verduras frescas y de muchos otros productos locales. No puede perderse de visitar la Feria Agrícola, ni sus paisajes urbanos adornados por casasonas con corredores, los que te transportarán como invitado/a a tiempos remotos, conociendo la historia de este privilegiado y amable lugar del Maule.

Experiencia que vivirás.

- Conocerás el centro de informaciones turísticas, ubicado en la principal avenida de la ciudad, construcción usada en antaño como mercado municipal. Hoy, con su remodelada arquitectura tradicional, es el punto de partida de la ruta.
- Recorrerás el Barrio Huamachuco, avenida principal, denominada por antiguos escritos como "el camino que viene de la cordillera". Allí existían 36 casas de totora. Hoy destaca su arquitectura de fachada continua colonial.
- Visitarás corredores de antiguas casas patronales que aún se conservan y que le dan un sello a San Clemente.

- Visitarás el centro cívico, que data de 1864 donde, a partir de una donación de cuatro cuadras para la construcción de la parroquia, se comenzó a levantar la ciudad.
- Recorrerás el edificio Municipal. En 1894 se crea la primera Municipalidad, de construcción colonial, modificada en el tiempo, agregando corredores. Durante el terremoto de 2010 fue gravemente afectada, hoy reconstruida, conserva su estilo arquitectónico y belleza.
- Conocerás el teatro, que data del año 1968 y que cuenta con 530 butacas. Es una estructura de cine de la década de los 60, actualmente habilitado, como recinto teatral.
- Feria Agrícola. Si usted visita San Clemente urbano, los días martes, viernes o domingo podrá encontrar productos locales, verduras orgánicas, flores y tejidos entre otros.



Se realizó el primer Duatlón del lago Colbún

Abr 9, 2019 | Noticias, Regiones | 0 Comentarios

A screenshot of a Facebook post from CCN Noticias. The post features a video thumbnail showing several kayakers on a lake. The text of the post is as follows:

CCN Noticias
8 de abril de 2019 · 🌐

Se realizó el primer Duatlón del lago Colbún

Montainbike, kayak, yoga, observación astronómica, fue parte de lo que se vivió el pasado sábado 30 de marzo en el Lago Colbún, en su primer duatlón.

El evento fue organizado por el municipio de San Clemente, Corporación de desarrollo turístico del Lago Colbún, León de Monte - emprendimiento local- y es patrocinado por el ministerio de economía y fomento y el servicio nacional de turismo (Sernatur Maule).

La idea principal, es d... [Ver más](#)

👍 3 1 comentario 1 vez compartido

👍 Me gusta 💬 Comentar ➦ Compartir 🗨️

Más relevantes ▾

CCN+ Autor
CCN Noticias
Daniel Paredes P

DUATLÓN DEL LAGO COLBÚN

PASO PEHUENCHE

VEN A PARTICIPAR DE
un día de deporte aventura
EN EL LAGO ARTIFICIAL MÁS GRANDE DE CHILE.

**Mountainbike, Kayak, Yoga, Observación Astronómica
y Ufológica.**

SÁBADO **30** DE MARZO

- 10:00 hrs. Recepción de participantes en Parque Municipal Los Quillayes, Sector del Colorado San Clemente.
- 10:30 hrs. Inicio carrera de MTB, 12 km de bicicleta por senderos borde lago.
- 12:30 hrs. Inicio Regata de Kayak de Travesía, 8 km de navegación con clínica de kayak.
- 18:00 hrs. Inicio Actividades de Relajación y Observación.
- 22:00 hrs. Cierre de actividades.

Inscripciones en:
aamaro@sanclemente.cl - www.leondemonte.com

Organiza:



DIRECCIÓN DE
TURISMO
Ilustre Municipalidad de
San Clemente



Colabora:



Patrocina:













Región del Maule 
RARI



EN TUS VIAJES *ELIGE*

LAGO COLBÚN-RARI

| APOYA EL **TURISMO LOCAL**

#ELIJOPYME



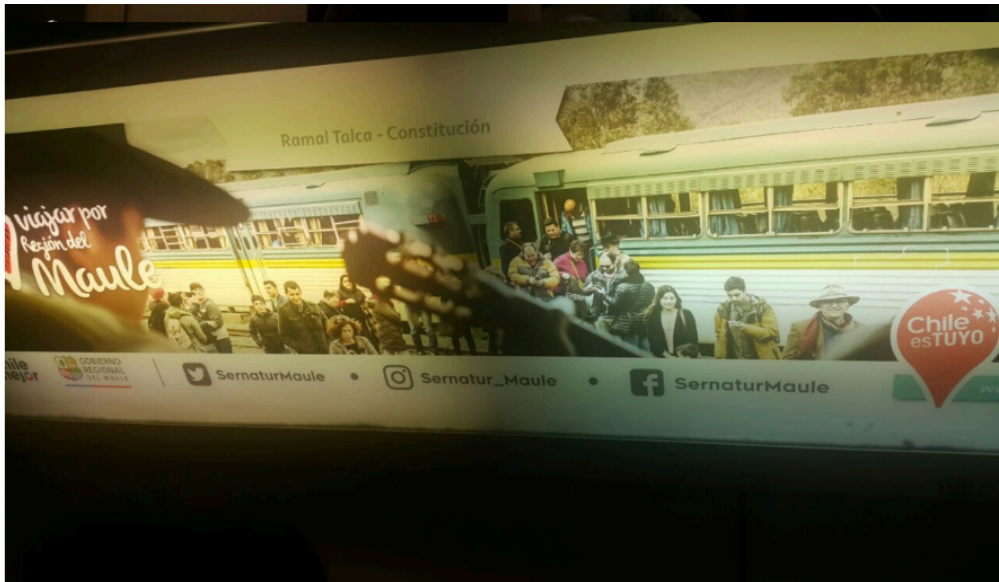

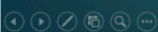



Equipo de ufologos



Muestra deportiva



Muestra de cerveza artesanal

31 de marzo 2019

MAÑANA: actividad turística en destino

Se visita a artesanas de Crin en Rari, donde explican el proceso, elaboración y comercialización de los productos.

Ademas, visitan a Cerveceria Artesanal TATTA LOCO, de la comuna de Panimavida



Visita a artesana de crin



Visita a artesana de crin



Cerveceria Artesanal TATTA LOCO

Además, se coordina en terreno alojamiento, alimentación y traslados para los periodistas.



Box Lunch, actividad en terreno



Cena en Termas de Panimavida



almuerzo en Termas de Panimavida



Alojamiento en Termas de Panimavida



Van en terreno, día viernes



Van en terreno, día sábado

Se requiere a lo menos 5 periodistas de diferentes medios nacionales especializados (prensa escrita, radial y/o TV), para las siguientes actividades:

- Vendimia de Curicó, los días 22, 23 y 24 de marzo 2019, quienes deberán realizar notas de la actividad, con énfasis en el turismo regional, en los medios que representan.

Diario Estrella de Valparaíso
Diario Estrella del Loa
Diario Estrella de Tocopilla
Diario Estrella de Antofagasta
Diario Estrella de Concepción
Radio Bio- Bio (redes sociales)
Radio cooperativa
Tras la Huella del Mundo
Aptur Chile

Adicional previo a la Vendimia:

Meganoticias (redes sociales)
Diario La Tercera, Revista Finde

- ZOIT Lago Colbún - Rari, los días 29, 30 y 31 de marzo 2019, quienes deberán realizar notas del destino, productos y/o servicios, con énfasis en el turismo regional, en los medios que representan.

Diario Estrella de Valparaíso
Diario estrella de Concepción
Diario La Estrella del Loa
Diario la Estrella de Tocopilla





Primer duatlon del Lago Colbún

desde **USD 4.990**

EMERALD

Este 20 de marzo se llevó a cabo el primer duatlon del Lago Colbún, un evento deportivo que reúne la aventura y el bienestar en un mismo día. Este año participaron más de 100 atletas de Chile y extranjeros, quienes disfrutaron de un día de aventura y bienestar en un entorno natural único.

El evento fue organizado por el municipio de San Clemente, Corporación de desarrollo turístico del Lago Colbún y el Club de Pesca del Lago Colbún, en la localidad de Uruca, en la zona turística de Uruca.

El Lago Colbún

El lago Colbún es conocido como el lago artificial más grande de Chile, se ubica en la región del Maipo, con una superficie total de 1.200 hectáreas. Fue creado en 1962 para la generación de energía eléctrica y el turismo. Actualmente, el lago es un atractivo turístico importante de la zona.

<https://www.dotnews.info/primer-duatlon-del-lago-colbun/>

Medio de comunicación: Diario Estrella de Valparaíso

Fecha: 15 abril

Valortización: \$1.000.000

Alcance: +12.000.000 seguidores





Medio de comunicación: Diario Estrella de Chiloé

Fecha: 15 abril

Valortización: \$2.000.000

Alcance: +39.000.000 seguidores



<p>laestrellachiloe</p> <p>08</p> <p>Actualidad</p> <h3>Colbún: la vida entre turismo aventura, ovnis y aguas milagrosas</h3>  <p>Declarada Zona de Interés Turístico, este destino de la zona del Maipo ofrece bellezas paisajísticas, aguas milagrosas, artesanía, gastronomía y otros atractivos para visitar en fin de semana y en familia.</p> <p>Situado en la zona del Maipo, este destino turístico ofrece una gran variedad de atractivos para visitar en familia y en fin de semana. Desde la zona del Maipo, este destino turístico ofrece una gran variedad de atractivos para visitar en familia y en fin de semana. Desde la zona del Maipo, este destino turístico ofrece una gran variedad de atractivos para visitar en familia y en fin de semana.</p> <p>http://www.laestrellachiloe.cl/impres/2019/04/15/full/cu-erpo-principal/8/</p>	<p>Actualidad</p> <p>09</p>  <p>EL DESTINO ESTRELLA</p> <p>BIENESTAR</p> <p>El bienestar es un concepto que ha ganado mucha relevancia en los últimos años. Se refiere a un estado de salud física, mental y emocional que permite a las personas vivir una vida plena y satisfactoria. Este concepto abarca aspectos como la alimentación, el ejercicio físico, el descanso y el bienestar emocional.</p> <p>http://www.laestrellachiloe.cl/impres/2019/04/15/full/cu-erpo-principal/9/texto/</p>
---	---

Medio de comunicación: Diario Líder de San Antonio

Fecha: 15 abril

Valortización: \$2.000.000

Alcance: +39.000.000 seguidores

<p>Actualidad</p> <p>Colbún: la vida entre turismo aventura, onvnis y aguas milagrosas</p>  <p>Declarado Zona de Interés Turístico, este destino de la Región del Maule ofrece bellas paisajes con ríos, lagos, centros turísticos, actividades, gastronomía y otros atractivos para visitar en Semana Santa y el resto del año.</p> <p>Situado en la zona central del país, Colbún es un destino turístico que ofrece una gran variedad de actividades y atractivos para visitar en Semana Santa y el resto del año. Este destino turístico ha sido declarado Zona de Interés Turístico, lo que significa que es un lugar de gran importancia para el turismo en Chile.</p> <p>El turismo en Colbún se centra en actividades de aventura, como el ciclismo, el senderismo y el equitación. Además, el destino ofrece una gran variedad de servicios turísticos, como alojamiento, alimentación y transporte. El clima en Colbún es ideal para disfrutar de estas actividades, ya que ofrece temperaturas agradables y paisajes hermosos.</p> <p>El destino también ofrece una gran variedad de servicios turísticos, como alojamiento, alimentación y transporte. El clima en Colbún es ideal para disfrutar de estas actividades, ya que ofrece temperaturas agradables y paisajes hermosos.</p>	<p>Actualidad</p> <p>EL MUNDO EN EL LIBRO</p> <p>BUENA UROLOGÍA</p>  <p>El mundo en el libro es un espacio donde se pueden encontrar historias y experiencias de todo el mundo. Desde relatos de aventuras hasta historias de amor, el mundo en el libro ofrece una gran variedad de opciones para los lectores.</p> <p>Una de las mejores formas de disfrutar del mundo en el libro es a través de los libros de viajes. Estos libros ofrecen una gran variedad de historias y experiencias de todo el mundo, desde relatos de aventuras hasta historias de amor.</p> <p>El mundo en el libro es un espacio donde se pueden encontrar historias y experiencias de todo el mundo. Desde relatos de aventuras hasta historias de amor, el mundo en el libro ofrece una gran variedad de opciones para los lectores.</p>
<p>http://www.lidersanantonio.cl/impres/2019/04/15/full/cuerpo-principal/8/</p>	<p>http://www.lidersanantonio.cl/impres/2019/04/15/full/cuerpo-principal/9/</p>

Medio de comunicación: Diario La Estrella de Antofagasta

Fecha: 15 abril

Valortizacion: \$2.000.000

Alcance: +21.000.000 seguidores



 <p>Colbún: la vida entre turismo aventura, ovnis y aguas milagrosas</p> <p>Declarada Zona de Interés Turístico, esta destino de la zona del Maipo ofrece bellas paisajes con ríos, lagos, centros termales, artesanía, gastronomía y otros atractivos para visitar en Semana Santa y el resto del año.</p> <p>Situado a 100 kilómetros al sur de Santiago, Colbún es un destino turístico que ofrece una gran variedad de actividades para disfrutar en familia o en grupo. Desde paseos en caballo por senderos naturales hasta visitas a centros termales que ofrecen aguas calientes para relajarse. Además, la zona cuenta con hermosos paisajes con ríos, lagos y montañas que atraen a amantes del turismo aventura. Durante la Semana Santa, se celebran diversas festividades que atraen a miles de visitantes.</p>	 <p>Actualidad</p> <p>RUTA UROLOGICA</p> <p>El programa de turismo gastronómico que se desarrollará en la zona de Colbún, en la zona del Maipo, ofrece una gran variedad de actividades para disfrutar en familia o en grupo. Desde paseos en caballo por senderos naturales hasta visitas a centros termales que ofrecen aguas calientes para relajarse. Además, la zona cuenta con hermosos paisajes con ríos, lagos y montañas que atraen a amantes del turismo aventura. Durante la Semana Santa, se celebran diversas festividades que atraen a miles de visitantes.</p>
<p>http://www.estrellaantofagasta.cl/impres/2019/04/16/full/cuerpo-principal/8/</p>	<p>http://www.estrellaantofagasta.cl/impres/2019/04/16/full/cuerpo-principal/9/</p>

Medio de comunicación: Diario La Estrella de Tocopilla

Fecha: 16 abril

Valortizacion: \$2.000.000

Alcance: +1.300.000 seguidores



 <p>http://www.estrellatocopilla.cl/impres/2019/04/16/full/cuerpo-principal/8/</p>	 <p>http://www.estrellatocopilla.cl/impres/2019/04/16/full/cuerpo-principal/9/</p>
--	---

Medio de comunicación: Diario La Estrella de Loa

Fecha: 16 abril

Valortizacion: \$2.000.000

Alcance: +4.800.000 seguidores

 <p>Colbún: la vida entre turismo aventura, ovnis y aguas milagrosas</p> <p>Desarrollada desde el Internet Turismo, esta división de la promotoría de la región del Maipo ofrece bellas paisajes con ríos, lagos, centros turísticos, artesanía, gastronomía y otras atracciones para visitar en Semana Santa y el resto del año.</p> <p>Son las montañas las que atraen a los turistas que buscan una experiencia única en la zona. En Colbún, la vida se desarrolla entre el turismo aventura, los ovnis y las aguas milagrosas. Esta división de la promotoría de la región del Maipo ofrece bellas paisajes con ríos, lagos, centros turísticos, artesanía, gastronomía y otras atracciones para visitar en Semana Santa y el resto del año.</p>	 <p>Actualidad</p> <p>MAIPU 16 DE ABRIL 2019 09</p> <p>LA ESTRELLA</p> <p>BIFA BIOLÓGICA</p> <p>Los estudiantes de la zona...</p>
<p>http://www.estrellalao.cl/impres/2019/04/16/full/cuerpo-principal/8/</p>	<p>http://www.estrellalao.cl/impres/2019/04/16/full/cuerpo-principal/9/</p>

Medio de comunicación: Diario La Estrella de Concepción

Fecha: 16 abril

Valortizacion: \$1.000.000

Alcance: +5.800.000 seguidores



<http://www.estrellaconcepcion.cl/impres/2019/04/16/full/cuerpo-principal/8/>

Medio de comunicación: Revista Publimetro Bio Bio

Fecha: reparto durante el mes abril

Valortizacion: no informan monto

Alcance: 648.265 seguidores



Recibidos - info@rodrigosazo... Informe de Vendimia de Curic... LINK REVISTA PUBLIMETRO... ReadMetro - Página 7. Edici... Favoritos (1) WhatsApp

publiMetro TURISMO

**Vuelos directos a los mejores destinos de Chile
Un viaje con mamá para celebrar su día**

Calama y Punta Arenas se unen a la lista de destinos a los que se puede llegar directo desde Concepción

El servicio de vuelos directos desde Concepción a los destinos turísticos de Chile se amplía con la incorporación de Calama y Punta Arenas. Este nuevo servicio será operado por la aerolínea nacional LATAM, a través de sus aviones Airbus A320neo, con una frecuencia de una vez por semana. Este servicio permitirá a los pasajeros viajar directamente desde Concepción a los destinos turísticos de Calama y Punta Arenas, sin necesidad de hacer escala en Santiago. Este servicio será operado por la aerolínea nacional LATAM, a través de sus aviones Airbus A320neo, con una frecuencia de una vez por semana. Este servicio permitirá a los pasajeros viajar directamente desde Concepción a los destinos turísticos de Calama y Punta Arenas, sin necesidad de hacer escala en Santiago.

PUNTA ARENAS

GALAMA

En Inmobiliaria Aconagua puedes encontrar la mejor opción para vivir o para invertir en Concepción

Inmobiliaria Aconagua cuenta con una variedad alta de proyectos para satisfacer las diferentes necesidades de quienes buscan una propiedad nueva, primera vivienda o como inversión.

RODRIGUEZ MARTINEZ

EMPRESAS

Se realizó el primer Duatlón del lago Colbún

Montañismo, kayak, paga, abstracción estrotaimela, fue parte de la que se vivió el primer duatlón del lago Colbún, en su primer día.

El primer día del primer duatlón del lago Colbún se vivió una jornada de actividades que incluyó montañismo, kayak, paga, abstracción estrotaimela, entre otras. Este evento fue organizado por la Asociación de Montañismo y Kayak del lago Colbún, y se realizó en el marco del primer día del duatlón. Este evento fue organizado por la Asociación de Montañismo y Kayak del lago Colbún, y se realizó en el marco del primer día del duatlón.

PARTIDA

RODRIGUEZ MARTINEZ

⏪ ⏩ ⏴ ⏵ 🔍 🗑️ 📄 📱

<https://www.readmetro.com/es/chile/biobio/>